

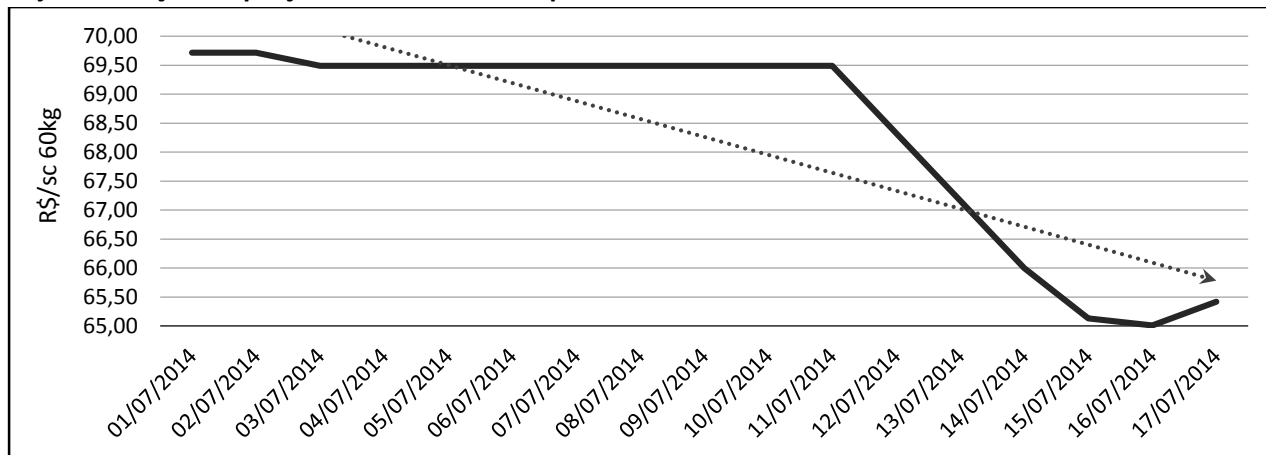

Boletim da soja – nº 4 15 de julho de 2014

Glauca de Almeida Padrão
Economista, Dr.^a Epagri/Cepa
glauciapadrao@epagri.sc.gov.br

Soja – Evolução do preço médio nacional ao produtor.



Fonte: Cepea/Esalq.

Soja - Preço médio ao produtor nas principais regiões produtoras do Paraná e Mato Grosso.

Praça	16/06/2014	15/07/2014	Var. Quinz. (%)	Mercado (R\$/sc 60 kg)
Lucas do Rio Verde	56,4	53,00	-3,06	↓
Primavera do leste	58,4	56,00	-2,08	↓
Sinop	55,4	52,00	-3,12	↓
Sorriso	56,05	53,25	-2,53	↓
Cascavel	60,5	56,00	-3,79	↓
Londrina	60,5	56,00	-3,79	↓
Maringá	60,5	56,00	-3,79	↓
Ponta Grossa	65	56,00	-7,18	↓

Fonte: ¹IMEA, ²DERAL/SEAB

Soja - Preço médio ao produtor nas principais Praças de Santa Catarina - 2014

Praça	16/06/2014	14/07/2014	Var. Quinz. (%)
Canoinhas	62,00	60,00	-1,63
Chapecó	61,00	56,00	-4,19
Joaçaba	62,50	59,00	-2,84
SMO	61,00	56,00	-4,19

Preços ao produtor continuaram com tendência de redução no último mês.

Fonte: Epagri/Cepa

É permitida a reprodução desde que citada a fonte.



Boletim da soja– nº 4 15 de julho de 2014

Soja - Preço médio no atacado nas principais Praças de Santa Catarina - 2014

(R\$/sc 60kg)

Praça	16/06/2014	14/07/2014	Var. Quinz. (%)
Canoinhas	66,00	62,00	-3,08
Chapecó	66,00	61,00	-3,86
Joaçaba	65,50	61,00	-6,87
SMO	67,00	62,00	-3,80

Fonte: Epagri/Cepa

Preços no atacado continuaram com tendência de redução no último mês.

Mercado Futuro – Cotações da soja na Bolsa de Chicago (CBOT)



Fonte: CBOT, Cotação em 17/07/14.

As cotações para a saca de 60kg de soja no mercado futuro continuaram apresentando tendência de decréscimo para os meses analisados. Isto porque o USDA estima que os EUA colherão safra equivalente a 98 milhões de toneladas na safra 14/15, pesando sobre o mercado no médio e longo prazo.

É permitida a reprodução desde que citada a fonte.



Boletim da soja – nº 4 15 de julho de 2014

Soja - Preço à vista (US\$/sc 60kg) na BM&FBovespa

Os preços à vista na BM&FBovespa apresentaram tendência de redução ainda mais acentuada no período analisado.

A expectativa é que estes preços retraiam em função da expectativa de safra recorde do grão nos EUA

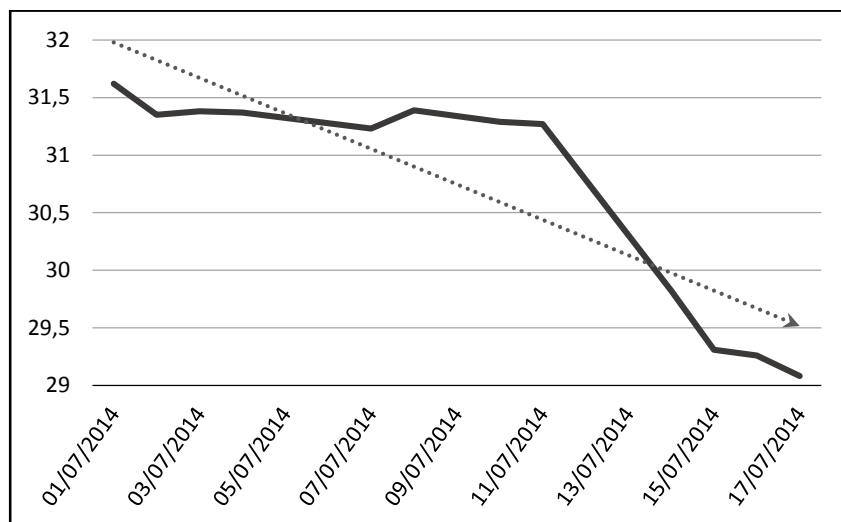

Fonte: Cepea/BM&FBovespa, Cotação em 17/07/14.

Soja – Santa Catarina – acompanhamento de safra (16/06/2014)

Microrregião	Safr 2012/2013			Safr 2013/2014			Variação (%)		
	Área (ha)	Quant. Prod. (t)	Rend. Médio (t/ha)	Área (ha)	Quant. Prod. (t)	Rend. Médio (t/ha)	Área Plant.	Quant. Prod.	Rend. Médio
Curitibanos	74.036	221.424	2.991	78.860	258.870	3.283	6,52	16,91	9,76
Joaçaba	17.400	52.200	3.000	17.860	58.938	3.300	2,64	12,91	10,00
Chapecó	79.010	225.481	2.854	80.110	202.694	2.530	1,39	-10,11	-11,35
Concórdia	2.412	4.017	1.666	3.270	5.361	1.639	35,57	33,46	-1,62
Xanxerê	124.450	405.034	3.255	130.600	391.338	2.996	4,94	-3,38	-7,93
SMO	33.960	96.676	2.707	35.020	101.882	2.749	3,12	5,38	1,55
Canoinhas	110.380	386.330	3.500	120.000	407.278	3.394	8,72	5,42	-3,03
São Bento do Sul	10.400	23.806	2.289	1.100	2.970	2.700	-89,42	-87,52	17,96
Outros	29440	79665	2706	48.809	128.073	2.623	65,79	60,76	-3,07
Total	481.488	1.494.633	3.104	515.629	1.557.404	3.020	7,09	4,20	-2,70

Fonte: Epagri/Cepa

É permitida a reprodução desde que citada a fonte.