



Boletim do arroz – nº 4 (15 de julho de 2014)

Luiz Marcelino Vieira
Economista Epagri/Cepa
marcelino@epagri.sc.gov.br

Arroz irrigado – Evolução do preço médio nacional

(R\$/sc 50kg)

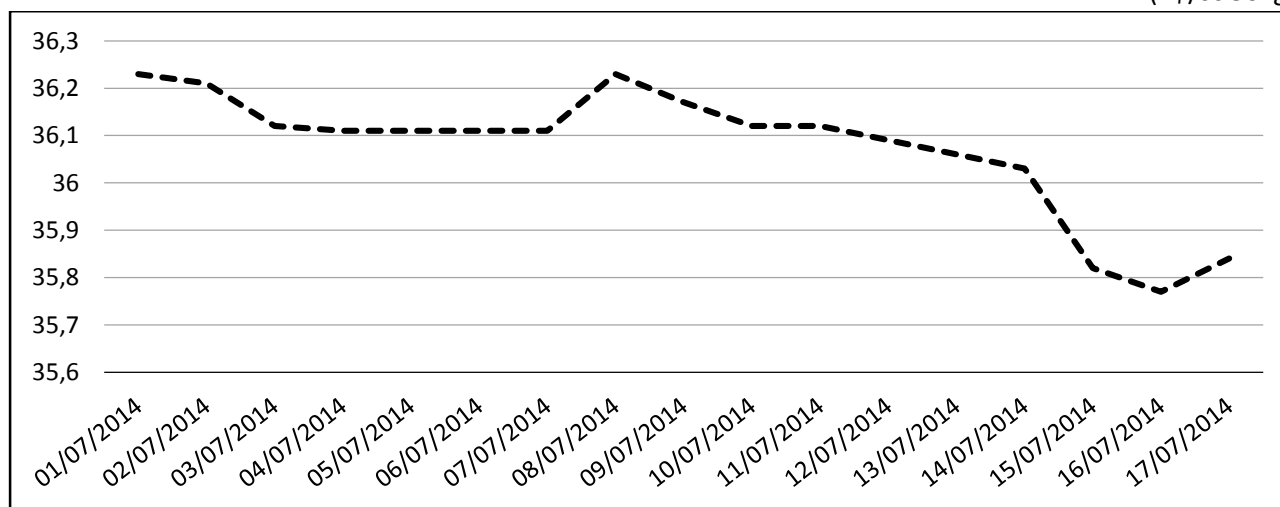

Fonte: Cepea/Esalq.

Arroz irrigado - Preço médio ao produtor nas principais regiões produtoras do Rio Grande do Sul

(R\$/sc 50kg)

Praça	16/06/2014	17/07/2014	Var. Mensal (%)	Mercado
Alegrete	35,80	35,80	0,00	→
Bagé	35,50	35,00	-0,71	↓
Cachoeira do Sul	33,00	33,50	0,75	↑
Jaguarão	36,50	36,50	0,00	→
Pelotas	37,50	37,50	0,00	→
São Borja	36,50	36,70	0,27	↑
Uruguaiana	34,60	34,50	-0,14	↓

Fonte: Emater/RS.

Preço médio do arroz ao produtor nas principais praças de Santa Catarina – 2014

(R\$/sc 50kg)

Praça	16-jun	15-jul	Var. Mensal (%)	Mercado
Jaraguá do Sul	33,00	33,00	0,00	→
Rio do Sul	33,00	33,00	0,00	→
Sul Catarinense	34,90	34,70	-0,29	↓

Fonte: Epagri/Cepa.

Preços das microrregiões com tendência estáveis, exceto para a Sul Catarinense que apresentou tendência de queda.

É permitida a reprodução desde que citada a fonte.



Boletim do arroz – nº 4 (15 de julho de 2014)

Preço médio do arroz no atacado nas principais praças de Santa Catarina – 2014 (R\$/sc 50kg)

Praça	16-jun	15-jul	Var. Quinz. (%)	Mercado
Jaraguá do Sul	54,00	54,00	0,00	→
Rio do Sul	58,75	58,75	0,00	→
Sul Catarinense	55,40	56,40	0,90	↑

Fonte: Epagri/Cepa.

Preços das microrregiões com tendência de estabilidade, exceto a Praça do Sul Catarinense que aumentou.

Mercado Futuro – Cotações do arroz na Bolsa de Chicago (CBOT) (US\$/sc 50kg)

Data	Último	Abertura	Máximo	Mínimo	Var. %
set/14	13,25	13,27	13,27	13,22	-0,03
nov/14	13,48	13,48	13,48	13,48	-0,02

Fonte: CBOT, cotação em 18/07/14.

As cotações para a saca de 50kg de arroz no mercado futuro apresentaram variação negativa para todos os meses analisados.

Arroz - Preço internacional à vista

(US\$/sc 50kg)

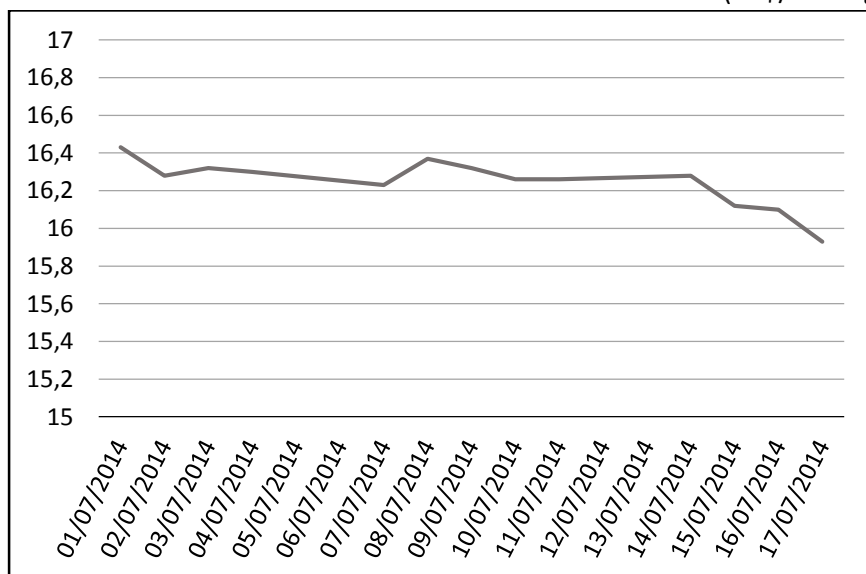

Fonte: Cepea / BM&FBovespa, cotação em 18/07/14.

Os preços internacionais apresentaram leve tendência de crescimento no período analisado.

É permitida a reprodução desde que citada a fonte.



Boletim do arroz – nº 4 (15 de julho de 2014)

Arroz irrigado – Santa Catarina - Acompanhamento da safra 2013/14

Microrregião	Estimativa inicial 2013/2014			Estimativa atual 2013/2014			Est. atual / Est. inicial (%)		
	Área (ha)	Quant. Prod. (kg)	Rend. Médio (kg/ha)	Área (ha)	Quant. Prod. (kg)	Rend. Médio (kg/ha)	Área	Quant. Prod.	Rend. Médio
Rio do Sul	10.911	83.579	7.660	10.898	89.481	8.211	-0,001	0,071	0,072
Ituporanga	286	2.391	8.360	289	2.541	8.792	0,010	0,063	0,052
Blumenau	8.235	65.600	7.966	8.235	65.600	7.966	0,000	0,000	0,000
Itajaí	9.278	68.462	7.379	9.283	68.500	7.379	0,001	0,001	0,000
Joinville	19.907	158.782	7.976	19.803	158.854	8.022	-0,005	0,000	0,006
Araranguá	49.910	374.757	7.509	51.650	362.402	7.016	0,035	-0,033	-0,066
Criciúma	20.854	144.567	6.932	20.773	146.270	7.041	-0,004	0,012	0,016
Tubarão	21.189	153.419	7.241	21.138	152.499	7.214	-0,002	-0,006	-0,004
Tijucas ¹	2.690	20.644	7.674	2.690	20.644	7.674	0,000	0,000	0,000
Florianópolis ¹	3.210	17.626	5.491	3.210	18.926	5.896	0,000	0,074	0,074
Tabuleiro ¹	165	1.219	7.388	165	1.219	7.388	0,000	0,000	0,000
Total	146.635	1.091.046	7.441	148.134	1.086.936	7.338	0,010	-0,004	-0,014

Fonte: Epagri/Cepa, ¹GCEA/SC.

É permitida a reprodução desde que citada a fonte.