

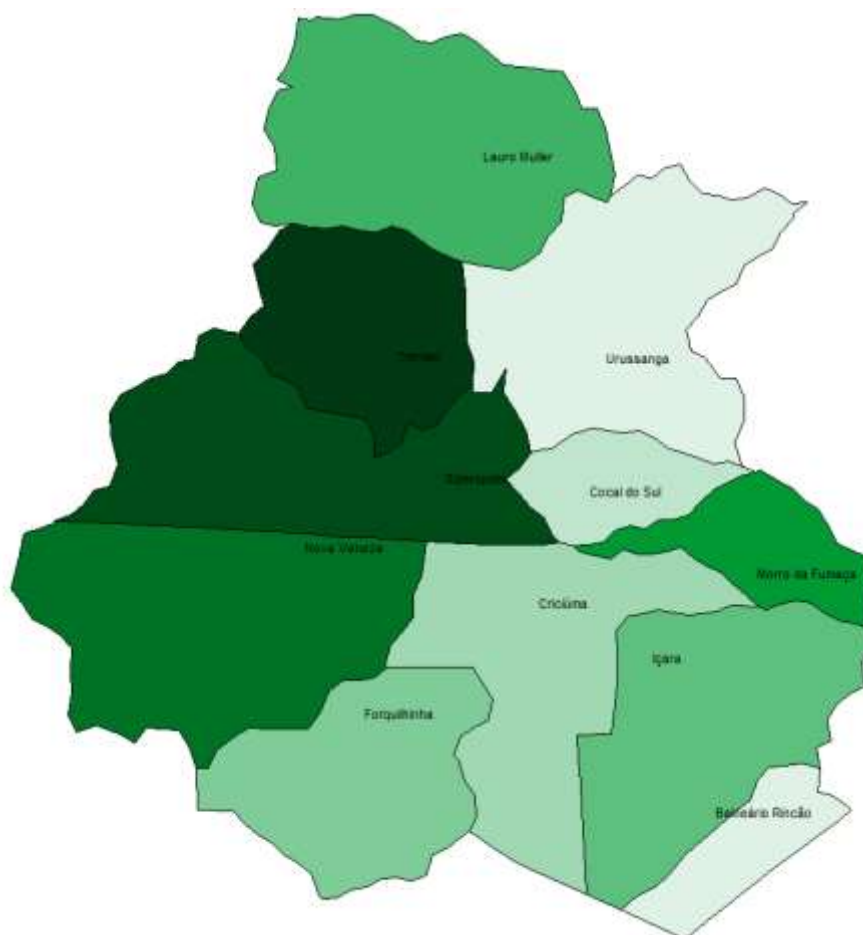

MRG - Criciúma

Este documento fornece um conjunto de informações para a microrregião de Criciúma que fica localizada na mesorregião do sul do estado de Santa Catarina. Para informações de outras microrregiões e para o conjunto do estado ([Clique aqui](#)).



População Total: 369.398 habitantes

População Rural: 93.921 habitantes

População Urbana: 275.477 habitantes

Municípios: Balneário Rincão, Cocal do Sul, Criciúma, Forquilha, Içara, Lauro Muller, Morro da Fumaça, Nova Venéza, Siderópolis, Treviso, Urussanga.

Extensão territorial: 2.106,08 km²

Densidade Demográfica: 175,40 habitantes/km²

PIB per capita: R\$ 21.650,37 por pessoa

Fonte: IBGE, 2014.



MRG - Criciúma

Preço médio ao produtor dos principais produtos agrícolas da microrregião

Produto	Unidade	MAI/2016	ABR/2017	MAI/2017	Varição anual (%)
Arroz irrigado em casca	sc 50 kg	40,32	40,02	40,00	-0,79
Feijão vermelho (novo)	sc 60 kg	231,10	266,00	262,50	13,59
Feijão preto (novo)	sc 60 kg	143,70	128,00	124,00	-13,71
Milho amarelo	sc 60 kg	45,00	24,07	23,33	-48,16
Boi gordo (pagamento em 20 dias)	arroba	157,10	157,12	157,82	0,46
Frango granja vivo	kg	2,45	2,31	2,25	-8,29
Suíno vivo – produtores independentes	kg	2,85	3,75	3,67	28,81
Suíno vivo – produtores integrados	kg	2,98	3,63	3,59	20,32
Leite – posto na propriedade	l	1,06	1,28	1,30	22,21

Fonte: Epagri/Cepa. ([Levantamento de Preços Agrícolas](#))

(*) Preços médios referente a praça Sul Catarinense.

Comparativo de Safra 2015/16 e 2016/17

PRINCIPAIS PRODUTOS	Safra 2015/16			Estimativa Safra 2016/17			VARIÇÃO		
	Área Plantada (ha)	Produção (t)	Rend. (kg/ha)	Área Plantada (ha)	Produção (t)	Rend. (kg/ha)	Área Plantada	Produção	Rendimento
Arroz	20.869	149.740	7.175	20.857	167.558	8.034	-0,06	11,90	11,96
Banana	536	7.535	14.058	541	8.873	16.401	0,93	17,75	16,67
Banana prata	948	12.922	13.631	958	14.668	15.311	1,05	13,51	12,33
Feijão 1a	625	731	1.170	1.076	1.346	1.251	72,16	84,00	6,88
Feijão 2a	2.841	2.978	1.048	3.377	3.813	1.129	18,87	28,05	7,72
Fumo	6.345	13.618	2.146	5.817	10.852	1.866	-8,32	-20,31	-13,07
Mandioca	522	8.820	16.897	310	5.517	17.796	-40,61	-37,45	5,32
Milho 1a	6.417	37.920	5.909	7.154	42.318	5.915	11,49	11,60	0,10
Milho 2a	704	3873	5.501	1.066	6.295	5.906	51,42	62,55	7,35
Milho	3196	144160	45.106	3.808	180.490	47.398	19,15	25,20	5,08

Fonte: Epagri/Cepa (Maio/2017). ([Acompanhamento de safra](#)).

Produção da fruticultura da microrregião – Safra 2014/15

Fruta	N. de produtores (unid.)	Área total (ha)	Área colhida (ha)	Produção (t)	Produtividade média (kg/ha)	Preço médio (R\$/kg)	VBP R\$
Bananas	180	1.383	1.380	23.643			18.134.981
Banana-prata		809	806	12.463	15.463	1,03	12.800.000
Banana-caturra		574	574	11.180	19.494	0,48	5.334.981
Uvas	75	154	154	2.525			3.379.127
Uva Comum		133	133	2.309	17.348	1,30	2.994.953
Uva de Mesa		20	20	200	10.000	1,68	336.797
Uva Vinífera		1	1	16	16.000	2,96	47.378
Pêssego/nectarina	18	55	55	803	14.591	1,73	1.388.918
Laranja	2	53	53	795	15.000	0,62	495.106
Ameixa	19	52	52	508	9.713	1,78	905.251
Maracujá	12	13	13	223	16.894	1,13	252.079
Maçã (Outras)	4	7	7	43	6.143	1,04	44.773
Pera	2	2	2	16	8.000	2,03	32.400
Caqui	3	2	2	14	9.333	1,42	19.826
Tangerina	1	0	-	-	-	-	-
Total		1.721	1.718	28.570			24.652.462

Fonte: Epagri/Cepa, 2016.



MRG - Criciúma

Número de Empreendimentos de agregação de valor da agricultura familiar da microrregião por tipo de produto (2009)

Produto	Número de Agroindústrias	% Participação no Total
Frutas e derivados	30	25,21
Cana-de-açúcar e derivados	26	21,85
Massa/Panificação	22	18,49
Leite e derivados	9	7,56
Mandioca e derivados	4	3,36
Hortaliças e derivados	1	0,84
Mel e derivados	1	0,84
Suínos e derivados	4	3,36
Ovos	7	5,88
Grãos e derivados	8	6,72
Bovinos e derivados	1	0,84
Palmito	1	0,84
Outros	5	4,20
Total da microrregião	119	100,00

Fonte: Epagri/Cepa. ([Levantamento dos empreendimentos de agregação de valor](#))

Pecuária: efetivo do rebanho - 2013.

Município	Animais com aptidão para corte	Animais com aptidão leiteira	Animais com aptidão mista	Total
Cocal do Sul	860	341	2.391	3.592
Criciúma	2.485	964	3.734	7.183
Forquilha	1.111	1.027	4.752	6.890
Içara	5.812	2.004	8.037	15.853
Lauro Muller	2.910	2.598	7.565	13.073
Morro da Fumaça	1.758	601	3.546	5.905
Nova Veneza	4.184	1.995	3.082	9.261
Siderópolis	2.564	1.719	1.946	6.229
Treviso	825	614	2.183	3.622
Urussanga	5.055	2.715	2.954	10.724
Total da microrregião	27.566	14.576	40.190	82.332

Fonte: Cidasc.

Pecuária Leiteira

Ítem	Unidade	2012
Vacas ordenhadas	Cabeças	15.385
Produção de Leite	Mil litros	28.113

Fone: PPM/IBGE, 2014.



MRG - Criciúma

Evolução do preço real* de terras na microrregião, estado e mesoregião

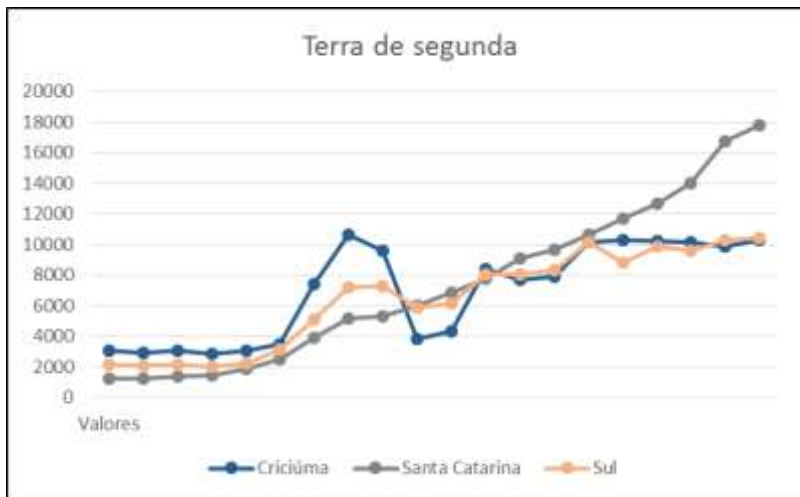
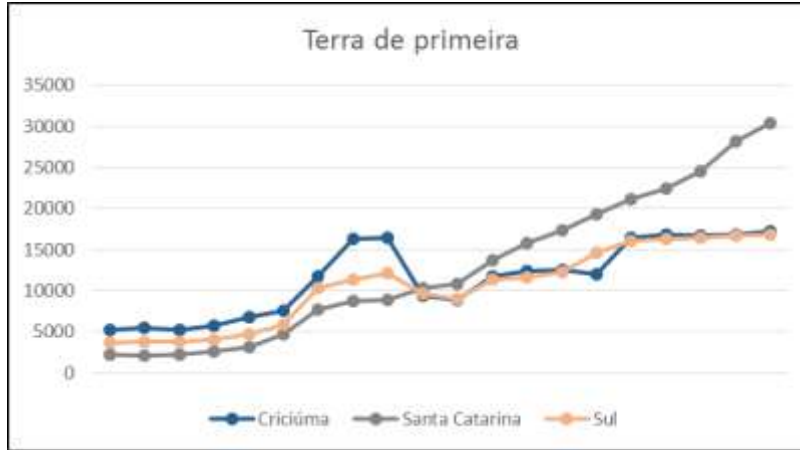

Fonte: Epagri/Cepa.

* Os preços nominais foram corrigidos pelo IGP-DI disponibilizado pela FGV, tendo como ano base o mês de novembro do ano de 2016.



MRG - Criciúma

Estrutura fundiária – Número e total da área dos estabelecimentos agropecuários, por estratos de área.

	Número de estabelecimentos agropecuários (Unidades)	Total da área (Hectares)
Mais de 0 a menos de 0,5 ha	137	6
De 0,5 a menos de 3 ha	667	1.107
De 3 a menos de 10 ha	2.092	12.304
De 10 a menos de 20 ha	1.414	19.191
De 20 a menos de 50 ha	1.100	31.943
De 50 a menos de 100 ha	274	17.885
De 100 a menos de 200 ha	58	6.989
De 200 a menos de 500 ha	23	6.771
De 500 a 2500 ha e mais	4	5.181
Total	5.769	101.968

Fonte: IBGE, Censo Agropecuário 2006. Adaptado por Epagri/Cepa.



MRG - Criciúma

Empresa de Pesquisa Agropecuária e Extensão Rural de Santa Catarina – EPAGRI

Centro de Socioeconomia e Planejamento Agrícola - CEPA

Rod. Admar Gonzaga, 1.486 - Itacorubi - 88034-000 - Florianópolis - SC

Tel. (48) 3665.5000

<http://www.cepa.epagri.sc.gov.br/>

Gerente do Centro de Socioeconomia e Planejamento Agrícola - Epagri/Cepa

Reney Dorow

Coordenação

Gláucia Padrão

Elaboração

Edila Gonçalves Botelho

Gláucia Padrão

Equipe Técnica de Apoio

Marcia Mondardo

Rogério Goulart Jr.

Cleverson Buratto – Tubarão (UGT 8)

Evandro Uberdan Anater – Joaçaba (UGT 2)

Getúlio Tadeu Tonet – Canoinhas (UGT 4)

Gilberto Luiz Curti – Chapecó (UGT 1)

Saturnino Claudino dos Santos – Rio do Sul (UGT 5)

Elvys Taffarel – São Miguel do Oeste (UGT 9)