

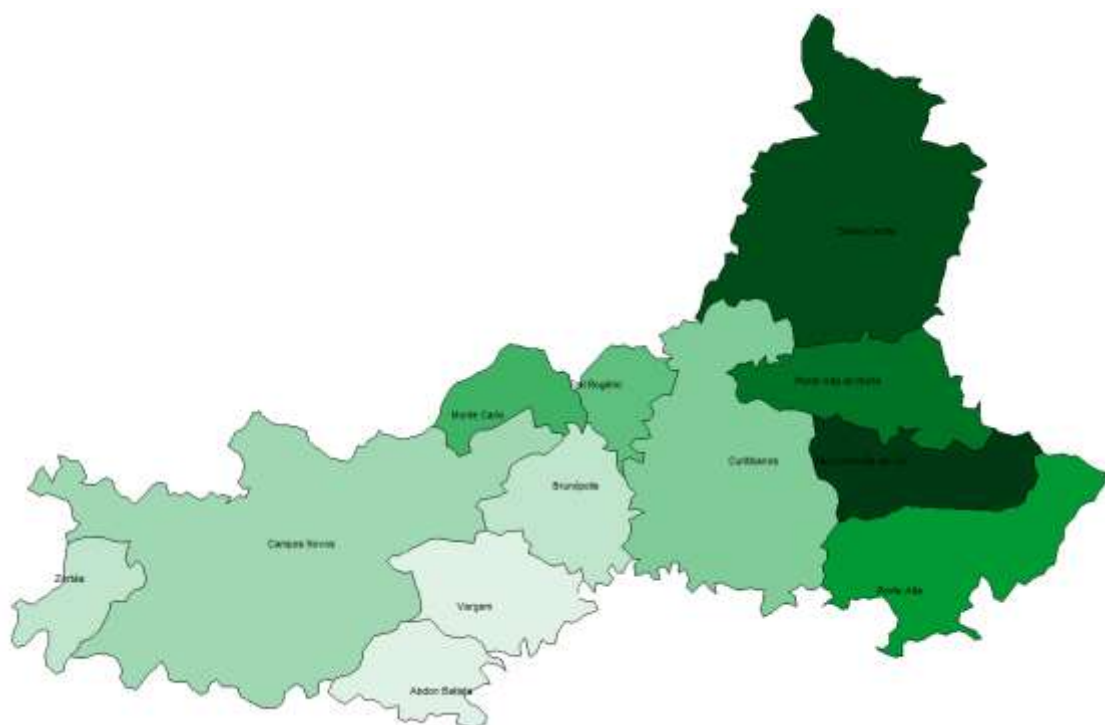

MRG - Curitibanos

Este documento fornece um conjunto de informações para a microrregião de Curitibanos que fica localizada na mesorregião Meio Oeste do estado de Santa Catarina. Para informações de outras microrregiões e para o conjunto do estado [\(Clique aqui\)](#).



População Total: 122.626 habitantes

População Rural: 33821 habitantes

População Urbana: 88.805 habitantes

Municípios: Abdon Batista, Brunópolis, Campos Novos, Curitibanos, Frei Rogério, Monte Carlo, Ponte Alta, Ponte Alta do Norte, Santa Cecília, São Cristovão do Sul, Vagem, Zortéa.

Extensão territorial: 6.598,70 km²

Densidade Demográfica: 18,58 habitantes/km²

PIB per capita: R\$ 19.912,27 por pessoa

Fonte: IBGE, 2014.



MRG - Curitibanos

Preço médio ao produtor dos principais produtos agrícolas da microrregião

Produto	Unidade	JUL/2017	JUN/2018	JUL/2018	Variação anual (%)
Feijão carioca	sc 60 kg	141.00	96.67	85.00	-39.72
Feijão preto	sc 60 kg	120.00	125.95	115.59	-3.68
Milho amarelo	sc 60 kg	22.38	35.74	34.06	52.22
Soja industrial	sc 60 kg	62.78	74.79	77.38	23.27
Trigo superior ph78	sc 60 kg	33.70	44.00	42.94	27.42
Boi gordo (pagamento em 20 dias)	arroba	150.00	147.00	147.53	-1.65
Suíno vivo – produtores independentes	kg	3.21	2.91	2.61	-18.64
Suíno vivo – produtores integrados	kg	3.24	3.02	3.02	-6.79
Leite – posto na propriedade	l		1.07	1.22	

Fonte: Epagri/Cepa. ([Levantamento de Preços Agrícolas](#)).

(*) Preços da praça de Joaçaba.

Produção da fruticultura da microrregião – Safra 2014/15

Fruta	N. de produtores (unid.)	Área total (ha)	Área colhida (ha)	Produção (t)	Produtividade média (kg/ha)	Preço médio (R\$/kg)	VBP R\$
Maçãs	6	1.008	1.008	38.709			34.987.220
Maçã Gala		681	681	26.091	38.313	0,90	23.481.900
Maçã Fuji		279	279	10.727	38.516	0,91	9.799.006
Maçã (Outras)		49	49	1.891	38.990	0,90	1.706.314
Laranja	12	22	14	323	23.071	0,44	140.588
Uvas	102	55	42	367			626.418
Uva Comum		42	29	264	9.010	1,49	392.690
Uva Vinífera		11	11	80	7.619	1,94	155.053
Uva de Mesa		2	2	23	11.250	3,50	78.676
Pera	7	22	15	258	17.793	2,88	741.943
Ameixa	10	28	25	244	9.779	1,88	458.555
Quivi	2	37	37	177	4.831	1,55	273.595
Pêssego/nectarina	7	13	12	122	9.975	1,50	182.307
Caqui	6	5	5	28	6.222	2,20	61.671
Tangerina	8	17	3	16	6.400	0,90	14.382
Amora	7	1	1	11	11.667	3,72	39.111
Mirtilo	2	2	2	2	1.467	16,92	37.218
Total		1.209	1.161	40.255			37.563.007

Fonte: Epagri/Cepa, 2016.



MRG - Curitibanos

Número de Empreendimentos de agregação de valor da agricultura familiar da microrregião por tipo de produto (2009)

Produto	Número de Agroindústrias	% Participação no Total
Frutas e derivados	5	14,29
Cana-de-açúcar e derivados	4	11,43
Massa/Panificação	1	2,86
Leite e derivados	8	22,86
Mandioca e derivados	2	5,71
Hortaliças e derivados	3	8,57
Mel e derivados	2	5,71
Suíños e derivados	2	5,71
Ovos	2	5,71
Grãos e derivados	1	2,86
Aves e derivados	2	5,71
Bovinos e derivados	1	2,86
Outros	2	5,71
Total da microrregião	35	100,00

Fonte: Epagri/Cepa. ([Levantamento dos empreendimentos de agregação de valor](#))

Pecuária: efetivo do rebanho - 2013

Município	Animais com aptidão para corte	Animais com aptidão leiteira	Animais com aptidão mista	Total
Abdon Batista	8.538	2.373	581	11.492
Brunópolis	8.334	983	2.068	11.385
Campos Novos	30.638	13.112	8.532	52.282
Curitibanos	24.426	2.773	4.747	31.946
Frei Rogério	4.705	1.462	846	7.013
Monte Carlo	1.654	677	2.075	4.406
Ponte Alta	13.338	918	1.580	15.836
Ponte Alta do Norte	3.916	138	1.511	5.565
Santa Cecília	19.607	650	915	21.172
São Cristovão do Sul	6.122	310	711	7.143
Vargem	9.583	1.674	924	12.181
Zortéa	5.955	1.213	1.178	8.346
Total da microrregião	136.818	26.281	25.668	188.767

Fonte: Cidasc.

Pecuária Leiteira

Ítem	Unidade	2012
Vacas ordenhadas	Cabeças	19.076
Produção de Leite	Mil litros	36.691

Fone: PPM/IBGE, 2014.



MRG - Curitibaanos

Evolução do preço real* de terras na microrregião, estado e mesorregião – 1997 a 2016

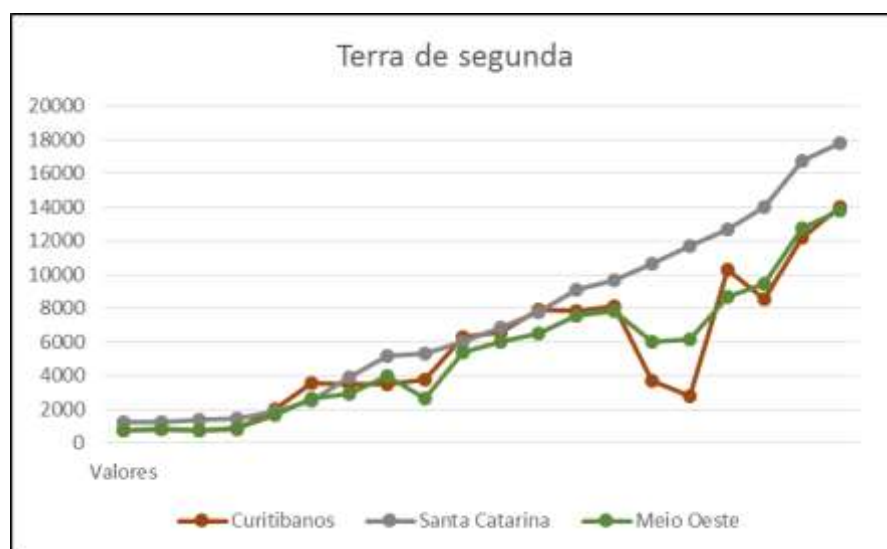
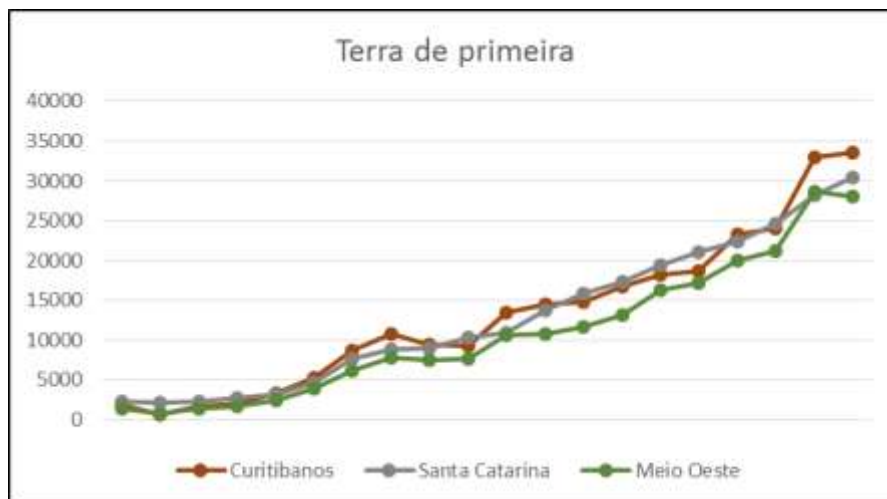

Fonte: Epagri/Cepa.

* Os preços nominais foram corrigidos pelo IGP-DI disponibilizado pela FGV, tendo como ano base o mês de novembro do ano de 2016.



MRG - Curitibanos

Estrutura fundiária – Número e total da área dos estabelecimentos agropecuários, por estratos de área.

	Número de estabelecimentos agropecuários (Unidades)	Total da área (Hectares)
Mais de 0 a menos de 0,5 ha	169	4
De 0,5 a menos de 3 ha	375	646
De 3 a menos de 10 ha	1.178	7.490
De 10 a menos de 20 ha	1.515	21.672
De 20 a menos de 50 ha	1.424	43.755
De 50 a menos de 100 ha	630	43.179
De 100 a menos de 200 ha	429	58.930
De 200 a menos de 500 ha	274	83.004
De 500 a 2500 ha e mais	169	230.770
Total	6.163	489.450

Fonte: IBGE, Censo Agropecuário 2006. Adaptado por Epagri/Cepa.



MRG - Curitibanos

Empresa de Pesquisa Agropecuária e Extensão Rural de Santa Catarina – EPAGRI

Centro de Socioeconomia e Planejamento Agrícola - CEPA

Rod. Admar Gonzaga, 1.486 - Itacorubi - 88034-000 - Florianópolis - SC

Tel. (48) 3665.5000

<http://www.cepa.epagri.sc.gov.br/>

Gerente do Centro de Socioeconomia e Planejamento Agrícola - Epagri/Cepa

Reney Dorow

Coordenação

Glauca Padrão

Elaboração

Edila Gonçalves Botelho

Glauca Padrão

Equipe Técnica de Apoio

Marcia Mondardo

Rogério Goulart Jr.

Cleverson Buratto – Tubarão (UGT 8)

Evandro Uberdan Anater – Joaçaba (UGT 2)

Getúlio Tadeu Tonet – Canoinhas (UGT 4)

Gilberto Luiz Curti – Chapecó (UGT 1)

Saturnino Claudino dos Santos – Rio do Sul (UGT 5)

Elvys Taffarel – São Miguel do Oeste (UGT 9)