

Relatório de Gestão

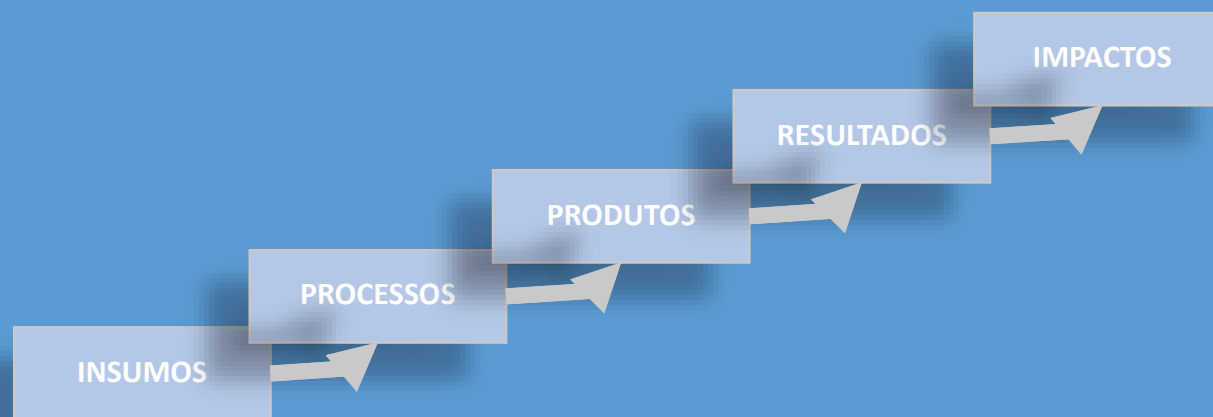

2016



GOVERNADOR DO ESTADO DE SANTA CATARINA

João Raimundo Colombo

VICE-GOVERNADOR

Eduardo Pinho Moreira

SECRETÁRIO DE ESTADO DA AGRICULTURA E DA PESCA

Moacir Sopelsa

PRESIDENTE

Luiz Ademir Hessmann

DIRETORES

Ivan Luiz Zilli Bacic

Desenvolvimento Institucional

Jorge Luiz Malburg

Administração e Finanças

Luiz Antônio Palladini

Ciência, Tecnologia e Inovação

Paulo Roberto Lisboa Arruda

Extensão Rural

INFORMAÇÕES

Departamento Estadual de Planejamento

deplan@epagri.sc.gov.br

Telefone: (48) 3665-5131

EMPRESA DE PESQUISA AGROPECUÁRIA E
EXTENSÃO RURAL DE SANTA CATARINA

Diretoria de Desenvolvimento Institucional
Diretoria de Administração e Finanças



Endereço: Rodovia Admar Gonzaga, 1.347, Itacorubi, Caixa Postal 502
CEP 88034-901 Florianópolis, SC, Brasil



Sumário

APRESENTAÇÃO	5
1 IDENTIFICAÇÃO E ATRIBUTOS EMPRESA DE PESQUISA AGROPECUÁRIA E EXTENSÃO RURAL DE SANTA CATARINA	6
1.1 IDENTIFICAÇÃO DA UNIDADE	6
1.2 ROL DE RESPONSÁVEIS POR UNIDADE ORÇAMENTÁRIA.....	7
1.3 COMPETÊNCIAS INSTITUCIONAIS DA EMPRESA DE PESQUISA AGROPECUÁRIA E EXTENSÃO RURAL DE SANTA CATARINA.....	30
1.4 REDE DE ATENDIMENTO.....	31
1.5 ORGANOGRAMA FUNCIONAL	32
1.6 MACROPROCESSOS FINALISTICOS.....	33
2 PLANEJAMENTO DA EMPRESA DE PESQUISA AGROPECUÁRIA E EXTENSÃO RURAL DE SANTA CATARINA	34
2.1 PLANEJAMENTO ESTRATÉGICO	34
2.1.1 IDENTIDADE INSTITUCIONAL	34
2.1.2 OBJETIVOS ESTRATÉGICOS	34
2.1.3 PARTES INTERESSADAS.....	35
2.1.4 PRINCIPAIS PARCEIROS.....	35
2.1.5 PRODUTOS E SERVIÇOS	36
2.2 RELACIONAMENTO COM A SOCIEDADE	37
2.2.1 DESCRIÇÃO DOS CANAIS DE ACESSO DO CIDADÃO AO ÓRGÃO.....	37
2.2.2 MECANISMOS PARA MEDIR A SATISFAÇÃO DOS CLIENTES	37
2.3 PLANO PLURIANUAL – 2016-2019 – EMPRESA DE PESQUISA AGROPECUÁRIA E EXTENSÃO RURAL DE SANTA CATARINA	38
2.4 PROGRAMA 2016 – 2019 - EPAGRI.....	39
2.4.1 INDICADORES DE RESULTADOS POR PROGRAMA.....	39
2.4.2 RELAÇÃO DE PROGRAMAS E SUBAÇÕES DO PPA 2016 – 2019 (REVISÃO 2017), EXECUÇÃO ORÇAMENTÁRIA 2016 E A DOTAÇÃO ORÇAMENTÁRIA DE 2017	39



2.4.3	RELAÇÃO DAS SUBAÇÕES DO PPA 2016 – 2019 EXECUTADAS POR MEIO DE DESCENTRALIZAÇÃO DE CRÉDITO ORÇAMENTÁRIO	40
3	INFORMAÇÕES SOBRE A GESTÃO ORÇAMENTÁRIA E FINANCEIRA	41
3.1	RECURSOS APLICADOS POR GRUPO DE DESPESA – 2011 A 2016 (ANEXO V, ITEM II, SUBITEM A 1)	41
3.2	RELACIONAR OS PROGRAMAS DE GOVERNO SOB A RESPONSABILIDADE DA UNIDADE JURISDICIONADA, ESPECIFICANDO:	42
3.2.1	RELAÇÃO DE PROGRAMAS (ANEXO V, ITEM II, SUBITEM A 1)	42
3.2.2	EXECUÇÃO FÍSICA E FINANCEIRA DAS AÇÕES DA LOA (ANEXO V, ITEM II, SUBITEM A 2)	42
3.2.3	ANÁLISE SOBRE A EXECUÇÃO DAS PRIORIDADES DA LEI DE DIRETRIZES ORÇAMENTÁRIAS (LDO) E DAS AUDIÊNCIAS PÚBLICAS REGIONALIZADAS (AP) ..	46
3.2.4	CONTINGENCIAMENTO DE DESPESAS NO EXERCÍCIO 2016 (ANEXO V, ITEM II, SUBITEM A 3).....	47
3.2.5	RECONHECIMENTO DE PASSIVOS POR INSUFICIÊNCIA DE CRÉDITOS OU RECURSOS (ANEXO V, ITEM II, SUBITEM A 4).....	48
3.2.6	RESTOS A PAGAR DE EXERCÍCIOS ANTERIORES (ANEXO V, ITEM II, SUBITEM 5)	48
3.3	INFORMAÇÕES SOBRE GESTÃO DE PESSOAS E TERCEIRIZAÇÃO DE MÃO DE OBRA	49
3.3.1	COMPOSIÇÃO DO QUADRO DE SERVIDORES ATIVOS*	49
3.3.2	QUADRO DE PESSOAL DA UNIDADE GESTORA - MENSAL - VALORES (ANEXO V, ITEM III, ALÍNEA “A”).....	50
3.3.3	QUADRO DE PESSOAL DA UNIDADE GESTORA – MENSAL - QUANTIDADE (ANEXO V, ITEM III, ALÍNEA “A”).....	51
3.3.4	DEMONSTRATIVO DE POSTOS DE TRABALHO NA UNIDADE GESTORA POR MEIO DE CONTRATOS DE TERCEIRIZAÇÃO DE SERVIÇOS (ANEXO V, ITEM III, ALÍNEA “B”).....	52
3.3.5	REMUNERAÇÃO* ANUAL PAGA A MEMBROS DE DIRETORIA, CONSELHO DE ADMINISTRAÇÃO, CONSELHO FISCAL DA UNIDADE GESTORA (ANEXO V, ITEM III, ALÍNEA “D”)	53
3.3.6	QUALIFICAÇÃO DA FORÇA DE TRABALHO*	54
3.4	GESTÃO DO PATRIMÔNIO E INFRAESTRUTURA	56
3.4.1	GESTÃO DO PATRIMÔNIO IMOBILIÁRIO	56
3.4.2	INFORMAÇÕES SOBRE IMÓVEIS LOCADOS DE TERCEIROS	57
3.4.3	GESTÃO DA FROTA DE VEÍCULOS	58
3.4.4	GESTÃO DA TECNOLOGIA DA INFORMAÇÃO (TI)	59
4	TRANSFERÊNCIAS DE RECURSOS	60



4.1	VALORES ANUAIS DE LICITAÇÕES E CONTRATOS POR MODALIDADE.....	60
4.1.1	CONTRATAÇÕES POR MODALIDADE - UNIDADE GESTORA (Anexo V, Item V, alínea "a").....	60
4.2	ÓRGÃO DE IMPRENSA OFICIAL.....	60
5	CONTROLE INTERNO (Anexo V, Item VI)	61
6	CONTRATO DE GESTÃO (Anexo V, Item VII).....	61
7	TERMOS DE PARCERIA (Anexo V, Item VIII).....	61
8	EMPRESA DE PESQUISA AGROPECUÁRIA E EXTENSÃO RURAL DE SANTA CATARINA EM NÚMEROS	62



APRESENTAÇÃO

A Epagri – Perfil da Organização

A Empresa de Pesquisa Agropecuária e Extensão Rural de Santa (Epagri) é vinculada ao Governo do Estado por meio da Secretaria de Estado da Agricultura e da Pesca e é dependente do Tesouro por ser prestadora de serviço público de pesquisa agropecuária e extensão rural e pesqueira.

Gênese

A Epagri foi criada em 1991, quando foram incorporadas numa só instituição a Empresa Catarinense de Pesquisa Agropecuária S.A. (Empasc), a Associação de Crédito e Assistência Rural de Santa Catarina (Acaresc), a Associação de Crédito e Assistência Pesqueira de Santa Catarina (Acarpesc) e o Instituto de Apicultura de Santa Catarina (Iasc). A fusão aproximou os trabalhos de pesquisa e extensão rural, somando décadas de experiência em diferentes áreas, fortalecendo ainda mais o setor. Em 2005, a Empresa também incorporou o Instituto de Planejamento e Economia Agrícola de Santa Catarina (Instituto Cepa/SC) e, na mesma data, a assembleia de acionistas aprovou a transformação da Epagri em empresa pública.

Missão da Epagri

Assumindo um papel preponderante no processo de desenvolvimento agropecuário, a Epagri tem como missão:

“Conhecimento, tecnologia e extensão para o desenvolvimento sustentável do meio rural em benefício da sociedade.”



1 IDENTIFICAÇÃO E ATRIBUTOS EMPRESA DE PESQUISA AGROPECUÁRIA E EXTENSÃO RURAL DE SANTA CATARINA

1.1 IDENTIFICAÇÃO DA UNIDADE

A Epagri é uma empresa pública vinculada ao Governo do Estado por meio da Secretaria de Estado da Agricultura e da Pesca e é dependente do Tesouro Estadual por ser prestadora de serviço público de pesquisa agropecuária e extensão rural e pesqueira.

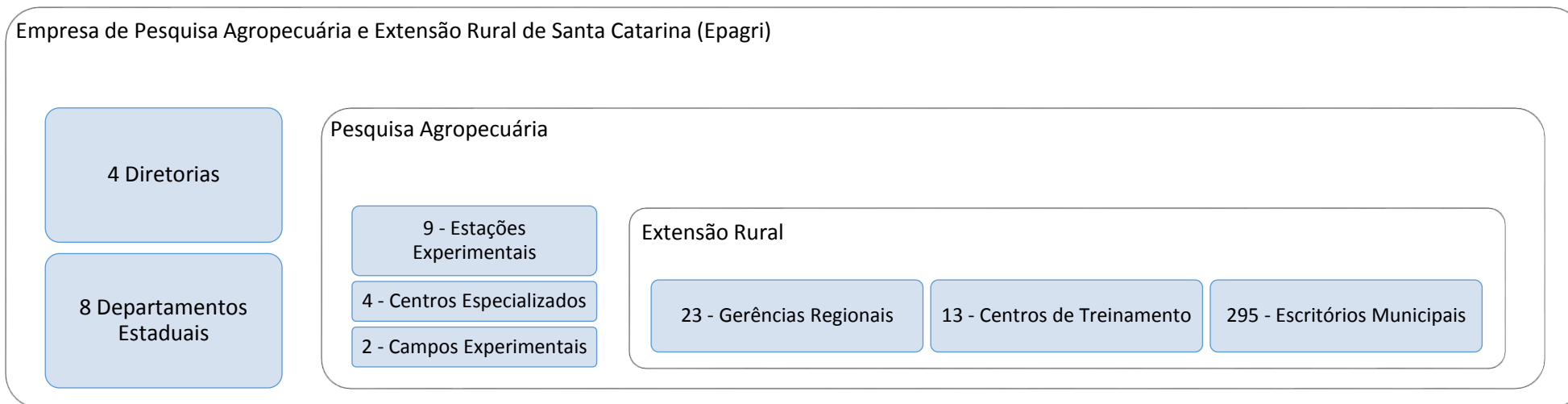

Unidade Orçamentária	44023 Empresa de Pesquisa Agropecuária e Extensão Rural de Santa Catarina S/A
CNPJ	83.052.191/0001-62
NIRE (Junta Comercial)	42.3.0001408.7
Endereço	Rodovia Admar Gonzaga, 1.347, Itacorubi, Caixa Postal 502 CEP 88034-901 Florianópolis, SC, Brasil
Telefone	Fone: (48)3665-5000, fax: (48)3665-5010
Home	http://www.epagri.sc.gov.br/
Ato de Criação	Art. 99 da Lei nº 8.245, de 18 de março de 1991
Reconhecimento	Decreto nº 1.080, de 20 de novembro de 1991
Estatuto	Estatuto Social v2010
Regimento Geral/Interno	Regimento Interno v2002

**1.2 ROL DE RESPONSÁVEIS POR UNIDADE ORÇAMENTÁRIA**

UNIDADE JURISDICIONADA		DEX - Presidência				
DADOS DO RESPONSÁVEL						
Nome:	Luiz Ademir Hessmann			CPF:	35228849904	
Endereço Funcional:	Rod. Admar Gonzaga 1347					
Cidade:	Florianópolis		UF:	SC		
Telefone:	48 36655227		Fax:			
			e-mail:	hessmann@epagri.sc.gov.br		
INFORMAÇÕES DO CARGO OU FUNÇÃO						
Natureza de Responsabilidade (Art. 12 da IN TCE nº 20/2015)		I - dirigente máximo da unidades jurisdicionada a que se refere a prestação de contas; legal, regimental ou estatutária, seja responsável por atos de gestão;				
Nome do Cargo ou Função:		Presidente				
Ato de Designação		Ato de Exoneração		Período de gestão no exercício		
Nome e número	Data	Nome e número	Data	Início	Fim	
DOE/SC 18.545 p. 34	10/02/2009			01/01/2016	31/12/2016	
UNIDADE JURISDICIONADA		DEX - Diretoria				
DADOS DO RESPONSÁVEL						
Nome:	Jorge Luiz Malburg			CPF:	30955068991	
Endereço Funcional:	Rod. Admar Gonzaga 1347					
Cidade:	Florianópolis		UF:	SC		
Telefone:	48 91596306		Fax:			
			e-mail:	malburg@epagri.sc.gov.br		
INFORMAÇÕES DO CARGO OU FUNÇÃO						
Natureza de Responsabilidade (Art. 12 da IN TCE nº 20/2015)		II - membro de diretoria executiva				
Nome do Cargo ou Função:		Diretor				
Ato de Designação		Ato de Exoneração		Período de gestão no exercício		
Nome e número	Data	Nome e número	Data	Início	Fim	
DOE/SC 20.019 p. 24	01/01/2015			01/01/2016	31/12/2016	
UNIDADE JURISDICIONADA		DEX - Diretoria				
DADOS DO RESPONSÁVEL						
Nome:	Luiz Antonio Palladini			CPF:	33143730900	
Endereço Funcional:	Rod. Admar Gonzaga 1347					
Cidade:	Florianópolis		UF:	SC		
Telefone:	48 36655228		Fax:			
			e-mail:	palladini@epagri.sc.gov.br		
INFORMAÇÕES DO CARGO OU FUNÇÃO						
Natureza de Responsabilidade (Art. 12 da IN TCE nº 20/2015)		II - membro de diretoria executiva				
Nome do Cargo ou Função:		Diretor				
Ato de Designação		Ato de Exoneração		Período de gestão no exercício		
Nome e número	Data	Nome e número	Data	Início	Fim	
Ata da 58ª reunião do conselho	01/01/2011			01/01/2016	31/12/2016	



UNIDADE JURISDICIONADA		DEX - Diretoria			
DADOS DO RESPONSÁVEL					
Nome:	Ivan Luiz Zilli Bacic			CPF:	54095468904
Endereço Funcional:	Rod. Admar Gonzaga 1347				
Cidade:	Florianópolis	UF:	SC	CEP:	
Telefone:	48 36655226	Fax:		e-mail:	bacic@epagri.sc.gov.br
INFORMAÇÕES DO CARGO OU FUNÇÃO					
Natureza de Responsabilidade (Art. 12 da IN TCE nº 20/2015)		II - membro de diretoria executiva			
Nome do Cargo ou Função:		Diretor			
Ato de Designação		Ato de Exoneração		Período de gestão no exercício	
Nome e número	Data	Nome e número	Data	Início	Fim
Ata Extra 65 do Conselho	01/08/2015			01/01/2016	31/12/2016

UNIDADE JURISDICIONADA		DEX - Diretoria			
DADOS DO RESPONSÁVEL					
Nome:	Paulo Roberto Lisboa Arruda			CPF:	93356447904
Endereço Funcional:	Rod. Admar Gonzaga 1347				
Cidade:	Florianópolis	UF:	SC	CEP:	
Telefone:	48 88012502	Fax:		e-mail:	lisboa@epagri.sc.gov.br
INFORMAÇÕES DO CARGO OU FUNÇÃO					
Natureza de Responsabilidade (Art. 12 da IN TCE nº 20/2015)		II - membro de diretoria executiva			
Nome do Cargo ou Função:		Diretor			
Ato de Designação		Ato de Exoneração		Período de gestão no exercício	
Nome e número	Data	Nome e número	Data	Início	Fim
Ata da 58ª reunião do conselho	01/01/2011			01/01/2016	31/12/2016

UNIDADE JURISDICIONADA		Epagri - Chefia de Gabinete			
DADOS DO RESPONSÁVEL					
Nome:	Giovani Canola Teixeira			CPF:	90222067934
Endereço Funcional:	Rod. Admar Gonzaga 1347				
Cidade:	Florianópolis	UF:	SC	CEP:	
Telefone:	48 36655225	Fax:		e-mail:	canola@epagri.sc.gov.br
INFORMAÇÕES DO CARGO OU FUNÇÃO					
Natureza de Responsabilidade (Art. 12 da IN TCE nº 20/2015)		V - responsável pela aprovação das prestações de contas de recurso concedidos a título de subvenções, auxílios, contribuições, através de termos de parceria, contrato de gestão, convênio e instrumentos de congêneres			
Nome do Cargo ou Função:		Gestor/Chefe de Gabinete da Presidência			
Ato de Designação		Ato de Exoneração		Período de gestão no exercício	
Nome e número	Data	Nome e número	Data	Início	Fim
Portaria 274/2015	01/04/2015			01/01/2016	31/12/2016



UNIDADE JURISDICIONADA		Epagri - Assessoria Jurídica			
DADOS DO RESPONSÁVEL					
Nome:	Carlos Magno dos Santos Junior			CPF:	64593916291
Endereço Funcional:	Rod. Admar Gonzaga 1347				
Cidade:	Florianópolis		UF:	SC	CEP:
Telefone:	48 36655011	Fax:		e-mail:	carlosmagno@epagri.sc.gov.br
INFORMAÇÕES DO CARGO OU FUNÇÃO					
Natureza de Responsabilidade (Art. 12 da IN TCE nº 20/2015)	V - responsável pela aprovação das prestações de contas de recurso concedidos a título de subvenções, auxílios, contribuições, através de termos de parceria, contrato de gestão, convênio e instrumentos de congêneres				
Nome do Cargo ou Função:	Gestor/Gerente do DJUR				
Ato de Designação		Ato de Exoneração		Período de gestão no exercício	
Nome e número	Data	Nome e número	Data	Início	Fim
Portaria 146/11	01/01/2011			01/01/2016	31/12/2016
UNIDADE JURISDICIONADA		Epagri - Auditoria Interna			
DADOS DO RESPONSÁVEL					
Nome:	Marcos Vinicius Ferraz Bendlin			CPF:	3365046917
Endereço Funcional:	Rod. Admar Gonzaga 1347				
Cidade:	Florianópolis		UF:	SC	CEP:
Telefone:	48 36655041	Fax:		e-mail:	marcosferraz@epagri.sc.gov.br
INFORMAÇÕES DO CARGO OU FUNÇÃO					
Natureza de Responsabilidade (Art. 12 da IN TCE nº 20/2015)	V - responsável pela aprovação das prestações de contas de recurso concedidos a título de subvenções, auxílios, contribuições, através de termos de parceria, contrato de gestão, convênio e instrumentos de congêneres				
Nome do Cargo ou Função:	Gestor/Chefe da Auditoria Interna				
Ato de Designação		Ato de Exoneração		Período de gestão no exercício	
Nome e número	Data	Nome e número	Data	Início	Fim
Portaria 301/11	01/02/2011			01/01/2016	31/12/2016
UNIDADE JURISDICIONADA		GEF - Núcleo Administrativo			
DADOS DO RESPONSÁVEL					
Nome:	Jonas Pereira do Espírito Santo			CPF:	599446927
Endereço Funcional:	Rod. Admar Gonzaga 1347				
Cidade:	Florianópolis		UF:	SC	CEP:
Telefone:	48 36655252	Fax:		e-mail:	jonassanto@epagri.sc.gov.br
INFORMAÇÕES DO CARGO OU FUNÇÃO					
Natureza de Responsabilidade (Art. 12 da IN TCE nº 20/2015)	V - responsável pela aprovação das prestações de contas de recurso concedidos a título de subvenções, auxílios, contribuições, através de termos de parceria, contrato de gestão, convênio e instrumentos de congêneres				
Nome do Cargo ou Função:	Gestor/Gerente do DEGEF				
Ato de Designação		Ato de Exoneração		Período de gestão no exercício	
Nome e número	Data	Nome e número	Data	Início	Fim
Portaria 530/11	01/05/2011			01/01/2016	31/12/2016



UNIDADE JURISDICIONADA		GOP - Núcleo Administrativo					
DADOS DO RESPONSÁVEL							
Nome:	Luiz Augusto Neves Bittencourt				CPF:	57255814972	
Endereço Funcional:	Rod. Admar Gonzaga 1347						
Cidade:	Florianópolis			UF:	SC		CEP:
Telefone:	48 36655381		Fax:			e-mail:	guto@epagri.sc.gov.br
INFORMAÇÕES DO CARGO OU FUNÇÃO							
Natureza de Responsabilidade (Art. 12 da IN TCE nº 20/2015)	V - responsável pela aprovação das prestações de contas de recurso concedidos a título de subvenções, auxílios, contribuições, através de termos de parceria, contrato de gestão, convênio e instrumentos de congêneres						
Nome do Cargo ou Função:	Gestor/Gerente do DEGOP						
Ato de Designação		Ato de Exoneração		Período de gestão no exercício			
Nome e número	Data	Nome e número	Data	Início	Fim		
Portaria 656/14	01/12/2014			01/01/2016	31/12/2016		
UNIDADE JURISDICIONADA		GGP - Núcleo Administrativo					
DADOS DO RESPONSÁVEL							
Nome:	Eli Maria Duarte				CPF:	56372558904	
Endereço Funcional:	Rod. Admar Gonzaga 1347						
Cidade:	Florianópolis			UF:	SC		CEP:
Telefone:	48 36655312		Fax:			e-mail:	elimaria@epagri.sc.gov.br
INFORMAÇÕES DO CARGO OU FUNÇÃO							
Natureza de Responsabilidade (Art. 12 da IN TCE nº 20/2015)	V - responsável pela aprovação das prestações de contas de recurso concedidos a título de subvenções, auxílios, contribuições, através de termos de parceria, contrato de gestão, convênio e instrumentos de congêneres						
Nome do Cargo ou Função:	Gestor/Gerente do DEGP						
Ato de Designação		Ato de Exoneração		Período de gestão no exercício			
Nome e número	Data	Nome e número	Data	Início	Fim		
Portaria 372/2015	01/06/2015			01/01/2016	31/12/2016		
UNIDADE JURISDICIONADA		GPI - Núcleo Administrativo					
DADOS DO RESPONSÁVEL							
Nome:	Guilherme Sabino Rupp				CPF:	52044939991	
Endereço Funcional:	Rod. Admar Gonzaga 1347						
Cidade:	Florianópolis			UF:	SC		CEP:
Telefone:	48 36655451		Fax:			e-mail:	rupp@epagri.sc.gov.br
INFORMAÇÕES DO CARGO OU FUNÇÃO							
Natureza de Responsabilidade (Art. 12 da IN TCE nº 20/2015)	V - responsável pela aprovação das prestações de contas de recurso concedidos a título de subvenções, auxílios, contribuições, através de termos de parceria, contrato de gestão, convênio e instrumentos de congêneres						
Nome do Cargo ou Função:	Gestor/Gerente do DEGPI						
Ato de Designação		Ato de Exoneração		Período de gestão no exercício			
Nome e número	Data	Nome e número	Data	Início	Fim		
Portaria 662/11	01/08/2011			01/01/2016	31/12/2016		



UNIDADE JURISDICIONADA		GIN - Núcleo Administrativo			
DADOS DO RESPONSÁVEL					
Nome:	Fábio Lunardi Farias			CPF:	2768767921
Endereço Funcional:	Rod. Admar Gonzaga 1347				
Cidade:	Florianópolis		UF:	SC	CEP:
Telefone:	48 36655415	Fax:		e-mail:	fabiofarias@epagri.sc.gov.br
INFORMAÇÕES DO CARGO OU FUNÇÃO					
Natureza de Responsabilidade (Art. 12 da IN TCE nº 20/2015)	V - responsável pela aprovação das prestações de contas de recurso concedidos a título de subvenções, auxílios, contribuições, através de termos de parceria, contrato de gestão, convênio e instrumentos de congêneres				
Nome do Cargo ou Função:	Gestor/Gerente do DEGTI				
Ato de Designação		Ato de Exoneração		Período de gestão no exercício	
Nome e número	Data	Nome e número	Data	Início	Fim
Portaria 312/15	01/05/2015			01/01/2016	31/12/2016
UNIDADE JURISDICIONADA		GMC - Núcleo Administrativo			
DADOS DO RESPONSÁVEL					
Nome:	Gabriel Berenhauser Leite			CPF:	49390139953
Endereço Funcional:	Rod. Admar Gonzaga 1347				
Cidade:	Florianópolis		UF:	SC	CEP:
Telefone:	48 36655346	Fax:		e-mail:	gabriel@epagri.sc.gov.br
INFORMAÇÕES DO CARGO OU FUNÇÃO					
Natureza de Responsabilidade (Art. 12 da IN TCE nº 20/2015)	V - responsável pela aprovação das prestações de contas de recurso concedidos a título de subvenções, auxílios, contribuições, através de termos de parceria, contrato de gestão, convênio e instrumentos de congêneres				
Nome do Cargo ou Função:	Gestor/Gerente do DEMC				
Ato de Designação		Ato de Exoneração		Período de gestão no exercício	
Nome e número	Data	Nome e número	Data	Início	Fim
Portaria 121/2015	01/02/2015			01/01/2016	31/12/2016
UNIDADE JURISDICIONADA		GERP - Núcleo Administrativo			
DADOS DO RESPONSÁVEL					
Nome:	Edilene Steinwandter			CPF:	1745981900
Endereço Funcional:	Rod. Admar Gonzaga 1347				
Cidade:	Florianópolis		UF:	SC	CEP:
Telefone:	48 36655297	Fax:		e-mail:	edilene@epagri.sc.gov.br
INFORMAÇÕES DO CARGO OU FUNÇÃO					
Natureza de Responsabilidade (Art. 12 da IN TCE nº 20/2015)	V - responsável pela aprovação das prestações de contas de recurso concedidos a título de subvenções, auxílios, contribuições, através de termos de parceria, contrato de gestão, convênio e instrumentos de congêneres				
Nome do Cargo ou Função:	Gestor/Gerente do DERP				
Ato de Designação		Ato de Exoneração		Período de gestão no exercício	
Nome e número	Data	Nome e número	Data	Início	Fim
Portaria 95/2015	01/03/2015			01/01/2016	31/12/2016



UNIDADE JURISDICIONADA		CEPAF - Núcleo Administrativo					
DADOS DO RESPONSÁVEL							
Nome:	Ivan Tadeu Baldissera				CPF:	34811850904	
Endereço Funcional:	Serv. Ferdinando Tusset S/N						
Cidade:	Chapecó			UF:	SC		CEP:
Telefone:	49 20497543		Fax:			e-mail:	ivantb@epagri.sc.gov.br
INFORMAÇÕES DO CARGO OU FUNÇÃO							
Natureza de Responsabilidade (Art. 12 da IN TCE nº 20/2015)	V - responsável pela aprovação das prestações de contas de recurso concedidos a título de subvenções, auxílios, contribuições, através de termos de parceria, contrato de gestão, convênio e instrumentos de congêneres						
Nome do Cargo ou Função:	Gestor/Gerente do Centro Especializado						
Ato de Designação		Ato de Exoneração			Período de gestão no exercício		
Nome e número	Data	Nome e número	Data	Início	Fim		
Portaria 300/2015	01/05/2015			01/01/2016	31/12/2016		
UNIDADE JURISDICIONADA		CEDAP - Núcleo Administrativo					
DADOS DO RESPONSÁVEL							
Nome:	Fabiano Muller Silva				CPF:	70739528904	
Endereço Funcional:	Rod. Admar Gonzaga 1188						
Cidade:	Florianópolis			UF:	SC		CEP:
Telefone:	48 36655053		Fax:			e-mail:	fabiano@epagri.sc.gov.br
INFORMAÇÕES DO CARGO OU FUNÇÃO							
Natureza de Responsabilidade (Art. 12 da IN TCE nº 20/2015)	V - responsável pela aprovação das prestações de contas de recurso concedidos a título de subvenções, auxílios, contribuições, através de termos de parceria, contrato de gestão, convênio e instrumentos de congêneres						
Nome do Cargo ou Função:	Gestor/Gerente do Centro Especializado						
Ato de Designação		Ato de Exoneração			Período de gestão no exercício		
Nome e número	Data	Nome e número	Data	Início	Fim		
Portaria 073/2012	02/02/2012			01/01/2016	31/12/2016		
UNIDADE JURISDICIONADA		CEPA - Núcleo Administrativo					
DADOS DO RESPONSÁVEL							
Nome:	Reney Dorow				CPF:	74136062915	
Endereço Funcional:	Rod. Admar Gonzaga 1486						
Cidade:	Florianópolis			UF:	SC		CEP:
Telefone:	48 36655076		Fax:			e-mail:	reney@epagri.sc.gov.br
INFORMAÇÕES DO CARGO OU FUNÇÃO							
Natureza de Responsabilidade (Art. 12 da IN TCE nº 20/2015)	V - responsável pela aprovação das prestações de contas de recurso concedidos a título de subvenções, auxílios, contribuições, através de termos de parceria, contrato de gestão, convênio e instrumentos de congêneres						
Nome do Cargo ou Função:	Gestor/Gerente do Centro Especializado						
Ato de Designação		Ato de Exoneração			Período de gestão no exercício		
Nome e número	Data	Nome e número	Data	Início	Fim		
Portaria 298/15	01/05/2015			01/01/2016	31/12/2016		



UNIDADE JURISDICIONADA		CIRAM - Núcleo Administrativo			
DADOS DO RESPONSÁVEL					
Nome:	Edson Silva			CPF:	31968910972
Endereço Funcional:	Rod. Admar Gonzaga 1347				
Cidade:	Florianópolis		UF:	SC	CEP:
Telefone:	48 36655138	Fax:		e-mail:	edson@epagri.sc.gov.br
INFORMAÇÕES DO CARGO OU FUNÇÃO					
Natureza de Responsabilidade (Art. 12 da IN TCE nº 20/2015)	V - responsável pela aprovação das prestações de contas de recurso concedidos a título de subvenções, auxílios, contribuições, através de termos de parceria, contrato de gestão, convênio e instrumentos de congêneres				
Nome do Cargo ou Função:	Gestor/Gerente do Centro Especializado				
Ato de Designação		Ato de Exoneração		Período de gestão no exercício	
Nome e número	Data	Nome e número	Data	Início	Fim
Portaria 075/2012	02/02/2012	Portaria 063/2016	01/03/2016	01/01/2016	01/03/2016
UNIDADE JURISDICIONADA		CIRAM - Núcleo Administrativo			
DADOS DO RESPONSÁVEL					
Nome:	Hamilton Justino Vieira			CPF:	26996596068
Endereço Funcional:	Rod. Admar Gonzaga 1347				
Cidade:	Florianópolis		UF:	SC	CEP:
Telefone:	48 36655148	Fax:		e-mail:	vieira@epagri.sc.gov.br
INFORMAÇÕES DO CARGO OU FUNÇÃO					
Natureza de Responsabilidade (Art. 12 da IN TCE nº 20/2015)	V - responsável pela aprovação das prestações de contas de recurso concedidos a título de subvenções, auxílios, contribuições, através de termos de parceria, contrato de gestão, convênio e instrumentos de congêneres				
Nome do Cargo ou Função:	Gestor/Gerente do Centro Especializado				
Ato de Designação		Ato de Exoneração		Período de gestão no exercício	
Nome e número	Data	Nome e número	Data	Início	Fim
Portaria 065/2016 - 113/2016	01/03/2016			01/03/2016	31/12/2016
UNIDADE JURISDICIONADA		EECD - Núcleo Administrativo			
DADOS DO RESPONSÁVEL					
Nome:	Renato Luis Vieira			CPF:	4440488803
Endereço Funcional:	Rua Abilio Franco 1500				
Cidade:	Caçador		UF:	SC	CEP:
Telefone:	49 35612019	Fax:		e-mail:	revieira@epagri.sc.gov.br
INFORMAÇÕES DO CARGO OU FUNÇÃO					
Natureza de Responsabilidade (Art. 12 da IN TCE nº 20/2015)	V - responsável pela aprovação das prestações de contas de recurso concedidos a título de subvenções, auxílios, contribuições, através de termos de parceria, contrato de gestão, convênio e instrumentos de congêneres				
Nome do Cargo ou Função:	Gestor/Gerente da Estação Experimental				
Ato de Designação		Ato de Exoneração		Período de gestão no exercício	
Nome e número	Data	Nome e número	Data	Início	Fim
Portaria 134/13	01/04/2013			01/01/2016	31/12/2016



UNIDADE JURISDICIONADA		EECAN - Núcleo Administrativo			
DADOS DO RESPONSÁVEL					
Nome:	Gilson Jose Marcinichen Gallotti			CPF:	44550987987
Endereço Funcional:	BR 280, KM219 , 5 1101				
Cidade:	Canoinhas	UF:	SC	CEP:	
Telefone:	47 36274190	Fax:		e-mail:	gallotti@epagri.sc.gov.br
INFORMAÇÕES DO CARGO OU FUNÇÃO					
Natureza de Responsabilidade (Art. 12 da IN TCE nº 20/2015)	V - responsável pela aprovação das prestações de contas de recurso concedidos a título de subvenções, auxílios, contribuições, através de termos de parceria, contrato de gestão, convênio e instrumentos de congêneres				
Nome do Cargo ou Função:	Gestor/Gerente da Estação Experimental				
Ato de Designação		Ato de Exoneração		Período de gestão no exercício	
Nome e número	Data	Nome e número	Data	Início	Fim
Portaria 079/2012	02/02/2012			01/01/2016	31/12/2016

UNIDADE JURISDICIONADA		EEI - Núcleo Administrativo			
DADOS DO RESPONSÁVEL					
Nome:	José Alberto Noldin			CPF:	17195950972
Endereço Funcional:	Rd. Antônio Heil 6800				
Cidade:	Itajaí	UF:	SC	CEP:	
Telefone:	47 33986296	Fax:		e-mail:	noldin@epagri.sc.gov.br
INFORMAÇÕES DO CARGO OU FUNÇÃO					
Natureza de Responsabilidade (Art. 12 da IN TCE nº 20/2015)	V - responsável pela aprovação das prestações de contas de recurso concedidos a título de subvenções, auxílios, contribuições, através de termos de parceria, contrato de gestão, convênio e instrumentos de congêneres				
Nome do Cargo ou Função:	Gestor/Gerente da Estação Experimental				
Ato de Designação		Ato de Exoneração		Período de gestão no exercício	
Nome e número	Data	Nome e número	Data	Início	Fim
Portaria 071/2012	02/02/2012			01/01/2016	31/12/2016

UNIDADE JURISDICIONADA		EEITU - Núcleo Administrativo			
DADOS DO RESPONSÁVEL					
Nome:	João Vieira Neto			CPF:	61599131668
Endereço Funcional:	Est. Estrada Geral Lageado Águas Negras 453				
Cidade:	Ituporanga	UF:	SC	CEP:	
Telefone:	47 35338828	Fax:		e-mail:	joaoneto@epagri.sc.gov.br
INFORMAÇÕES DO CARGO OU FUNÇÃO					
Natureza de Responsabilidade (Art. 12 da IN TCE nº 20/2015)	V - responsável pela aprovação das prestações de contas de recurso concedidos a título de subvenções, auxílios, contribuições, através de termos de parceria, contrato de gestão, convênio e instrumentos de congêneres				
Nome do Cargo ou Função:	Gestor/Gerente da Estação Experimental				
Ato de Designação		Ato de Exoneração		Período de gestão no exercício	
Nome e número	Data	Nome e número	Data	Início	Fim
Portaria 315/2014	16/06/2014	Portaria 067/16	15/03/2016	01/01/2016	15/03/2016



UNIDADE JURISDICIONADA		EEITU - Núcleo Administrativo			
DADOS DO RESPONSÁVEL					
Nome:	Claudinei Kurtz			CPF:	76749550959
Endereço Funcional:	Est. Estrada Geral Lageado Águas Negras 453				
Cidade:	Ituporanga	UF:	SC	CEP:	
Telefone:	47 35338822	Fax:		e-mail:	kurtz@epagri.sc.gov.br
INFORMAÇÕES DO CARGO OU FUNÇÃO					
Natureza de Responsabilidade (Art. 12 da IN TCE nº 20/2015)	V - responsável pela aprovação das prestações de contas de recurso concedidos a título de subvenções, auxílios, contribuições, através de termos de parceria, contrato de gestão, convênio e instrumentos de congêneres				
Nome do Cargo ou Função:	Gestor/Gerente da Estação Experimental				
Ato de Designação		Ato de Exoneração		Período de gestão no exercício	
Nome e número	Data	Nome e número	Data	Início	Fim
Portaria 069/2016	15/03/2016			15/03/2016	31/12/2016
UNIDADE JURISDICIONADA		EEL - Núcleo Administrativo			
DADOS DO RESPONSÁVEL					
Nome:	Vilmar Francisco Zardo			CPF:	40276678915
Endereço Funcional:	Rua João José Godinho S/N				
Cidade:	Lages	UF:	SC	CEP:	
Telefone:	49 32896438	Fax:		e-mail:	zardo@epagri.sc.gov.br
INFORMAÇÕES DO CARGO OU FUNÇÃO					
Natureza de Responsabilidade (Art. 12 da IN TCE nº 20/2015)	V - responsável pela aprovação das prestações de contas de recurso concedidos a título de subvenções, auxílios, contribuições, através de termos de parceria, contrato de gestão, convênio e instrumentos de congêneres				
Nome do Cargo ou Função:	Gestor/Gerente da Estação Experimental				
Ato de Designação		Ato de Exoneração		Período de gestão no exercício	
Nome e número	Data	Nome e número	Data	Início	Fim
Portaria 070/2012	02/02/2012			01/01/2016	31/12/2016
UNIDADE JURISDICIONADA		EESJ - Núcleo Administrativo			
DADOS DO RESPONSÁVEL					
Nome:	Marcelo Cruz de Liz			CPF:	59628510991
Endereço Funcional:	Rua João Araújo Lima 102				
Cidade:	São Joaquim	UF:	SC	CEP:	
Telefone:	49 32330212	Fax:		e-mail:	marceloliz@epagri.sc.gov.br
INFORMAÇÕES DO CARGO OU FUNÇÃO					
Natureza de Responsabilidade (Art. 12 da IN TCE nº 20/2015)	V - responsável pela aprovação das prestações de contas de recurso concedidos a título de subvenções, auxílios, contribuições, através de termos de parceria, contrato de gestão, convênio e instrumentos de congêneres				
Nome do Cargo ou Função:	Gestor/Gerente da Estação Experimental				
Ato de Designação		Ato de Exoneração		Período de gestão no exercício	
Nome e número	Data	Nome e número	Data	Início	Fim
Portaria 318/14	01/06/2014			01/01/2016	31/12/2016



UNIDADE JURISDICIONADA		EEUR - Núcleo Administrativo			
DADOS DO RESPONSÁVEL					
Nome:	Stevan Grützmann Arcari			CPF:	493046070
Endereço Funcional:	Rd. SC 108 - Km 353 1563				
Cidade:	Urussanga	UF:	SC	CEP:	
Telefone:	48 91279293	Fax:		e-mail:	stevanarcari@epagri.sc.gov.br
INFORMAÇÕES DO CARGO OU FUNÇÃO					
Natureza de Responsabilidade (Art. 12 da IN TCE nº 20/2015)	V - responsável pela aprovação das prestações de contas de recurso concedidos a título de subvenções, auxílios, contribuições, através de termos de parceria, contrato de gestão, convênio e instrumentos de congêneres				
Nome do Cargo ou Função:	Gestor/Gerente da Estação Experimental				
Ato de Designação		Ato de Exoneração		Período de gestão no exercício	
Nome e número	Data	Nome e número	Data	Início	Fim
Portaria 122/15	01/02/2015			01/01/2016	31/12/2016
UNIDADE JURISDICIONADA		EEV - Núcleo Administrativo			
DADOS DO RESPONSÁVEL					
Nome:	Vinicius Caliar			CPF:	88798933000
Endereço Funcional:	Rua João Zardo 1660				
Cidade:	Videira	UF:	SC	CEP:	
Telefone:	49 35335619	Fax:		e-mail:	caliari@epagri.sc.gov.br
INFORMAÇÕES DO CARGO OU FUNÇÃO					
Natureza de Responsabilidade (Art. 12 da IN TCE nº 20/2015)	V - responsável pela aprovação das prestações de contas de recurso concedidos a título de subvenções, auxílios, contribuições, através de termos de parceria, contrato de gestão, convênio e instrumentos de congêneres				
Nome do Cargo ou Função:	Gestor/Gerente da Estação Experimental				
Ato de Designação		Ato de Exoneração		Período de gestão no exercício	
Nome e número	Data	Nome e número	Data	Início	Fim
Portaria 346/13	01/01/2014			01/01/2016	31/12/2016
UNIDADE JURISDICIONADA		GRAR - Núcleo Administrativo			
DADOS DO RESPONSÁVEL					
Nome:	Reginaldo Ghellere			CPF:	86881663900
Endereço Funcional:	Rua Marcos João Patricio S/N				
Cidade:	Araranguá	UF:	SC	CEP:	
Telefone:	48 91485003	Fax:		e-mail:	Reginaldo@epagri.sc.gov.br
INFORMAÇÕES DO CARGO OU FUNÇÃO					
Natureza de Responsabilidade (Art. 12 da IN TCE nº 20/2015)	V - responsável pela aprovação das prestações de contas de recurso concedidos a título de subvenções, auxílios, contribuições, através de termos de parceria, contrato de gestão, convênio e instrumentos de congêneres				
Nome do Cargo ou Função:	Gestor/Gerente Regional				
Ato de Designação		Ato de Exoneração		Período de gestão no exercício	
Nome e número	Data	Nome e número	Data	Início	Fim
Portaria 361/2015	01/06/2015			01/01/2016	31/12/2016



UNIDADE JURISDICIONADA		GRB - Núcleo Administrativo			
DADOS DO RESPONSÁVEL					
Nome:	Marcos César Nouals			CPF:	56320515953
Endereço Funcional:	Rua Braz Wanka, 238				
Cidade:	Blumenau		UF:	SC	CEP:
Telefone:	47 33384710	Fax:		e-mail:	marcosnouals@epagri.sc.gov.br
INFORMAÇÕES DO CARGO OU FUNÇÃO					
Natureza de Responsabilidade (Art. 12 da IN TCE nº 20/2015)	V - responsável pela aprovação das prestações de contas de recurso concedidos a título de subvenções, auxílios, contribuições, através de termos de parceria, contrato de gestão, convênio e instrumentos de congêneres				
Nome do Cargo ou Função:	Gestor/Gerente Regional				
Ato de Designação		Ato de Exoneração		Período de gestão no exercício	
Nome e número	Data	Nome e número	Data	Início	Fim
Portaria 106/2016	01/05/2016			01/05/2016	31/12/2016
UNIDADE JURISDICIONADA		GRC - Núcleo Administrativo			
DADOS DO RESPONSÁVEL					
Nome:	Ari Jose Galeski			CPF:	3880778914
Endereço Funcional:	Rua Abilio Franco 1500				
Cidade:	Caçador		UF:	SC	CEP:
Telefone:	49 35612000	Fax:		e-mail:	arig@epagri.sc.gov.br
INFORMAÇÕES DO CARGO OU FUNÇÃO					
Natureza de Responsabilidade (Art. 12 da IN TCE nº 20/2015)	V - responsável pela aprovação das prestações de contas de recurso concedidos a título de subvenções, auxílios, contribuições, através de termos de parceria, contrato de gestão, convênio e instrumentos de congêneres				
Nome do Cargo ou Função:	Gestor/Gerente Regional				
Ato de Designação		Ato de Exoneração		Período de gestão no exercício	
Nome e número	Data	Nome e número	Data	Início	Fim
Portaria 273/2015	01/04/2015	Portaria 133/2016	01/06/2016	01/01/2016	01/06/2016
UNIDADE JURISDICIONADA		GRC - Núcleo Administrativo			
DADOS DO RESPONSÁVEL					
Nome:	Gilmar Carlos Michelin Dalla Maria			CPF:	24704172953
Endereço Funcional:	Rua Abilio Franco 1500				
Cidade:	Caçador		UF:	SC	CEP:
Telefone:	49 34123071	Fax:		e-mail:	micheleon@epagri.sc.gov.br
INFORMAÇÕES DO CARGO OU FUNÇÃO					
Natureza de Responsabilidade (Art. 12 da IN TCE nº 20/2015)	V - responsável pela aprovação das prestações de contas de recurso concedidos a título de subvenções, auxílios, contribuições, através de termos de parceria, contrato de gestão, convênio e instrumentos de congêneres				
Nome do Cargo ou Função:	Gestor/Gerente Regional				
Ato de Designação		Ato de Exoneração		Período de gestão no exercício	
Nome e número	Data	Nome e número	Data	Início	Fim
Portaria 162/2016	02/06/2016			02/06/2016	31/12/2016



UNIDADE JURISDICIONADA		GRCN - Núcleo Administrativo					
DADOS DO RESPONSÁVEL							
Nome:	Claudemir Durlí				CPF:	61496120906	
Endereço Funcional:	BR 282, KM 342 S/N						
Cidade:	Campos Novos			UF:	SC		CEP:
Telefone:	49 88422034		Fax:			e-mail:	claudemir@epagri.sc.gov.br
INFORMAÇÕES DO CARGO OU FUNÇÃO							
Natureza de Responsabilidade (Art. 12 da IN TCE nº 20/2015)	V - responsável pela aprovação das prestações de contas de recurso concedidos a título de subvenções, auxílios, contribuições, através de termos de parceria, contrato de gestão, convênio e instrumentos de congêneres						
Nome do Cargo ou Função:	Gestor/Gerente Regional						
Ato de Designação		Ato de Exoneração			Período de gestão no exercício		
Nome e número	Data	Nome e número	Data	Início	Fim		
Portaria 159/11	01/02/2011			01/01/2016	31/12/2016		
UNIDADE JURISDICIONADA		GRCA - Núcleo Administrativo					
DADOS DO RESPONSÁVEL							
Nome:	Donato João Noernberg				CPF:	67819915900	
Endereço Funcional:	Rod. BR-280 1101						
Cidade:	Canoinhas			UF:	SC		CEP:
Telefone:	47 36274183		Fax:			e-mail:	donatojoao@epagri.sc.gov.br
INFORMAÇÕES DO CARGO OU FUNÇÃO							
Natureza de Responsabilidade (Art. 12 da IN TCE nº 20/2015)	V - responsável pela aprovação das prestações de contas de recurso concedidos a título de subvenções, auxílios, contribuições, através de termos de parceria, contrato de gestão, convênio e instrumentos de congêneres						
Nome do Cargo ou Função:	Gestor/Gerente Regional						
Ato de Designação		Ato de Exoneração			Período de gestão no exercício		
Nome e número	Data	Nome e número	Data	Início	Fim		
Portaria 309/11	01/03/2011			01/01/2016	31/12/2016		
UNIDADE JURISDICIONADA		GRCH - Núcleo Administrativo					
DADOS DO RESPONSÁVEL							
Nome:	Ivan Tormem				CPF:	49234692934	
Endereço Funcional:	Serv. Ferdinando Tusset S/N						
Cidade:	Chapecó			UF:	SC		CEP:
Telefone:	49 20497544		Fax:			e-mail:	tormem@epagri.sc.gov.br
INFORMAÇÕES DO CARGO OU FUNÇÃO							
Natureza de Responsabilidade (Art. 12 da IN TCE nº 20/2015)	V - responsável pela aprovação das prestações de contas de recurso concedidos a título de subvenções, auxílios, contribuições, através de termos de parceria, contrato de gestão, convênio e instrumentos de congêneres						
Nome do Cargo ou Função:	Gestor/Gerente Regional						
Ato de Designação		Ato de Exoneração			Período de gestão no exercício		
Nome e número	Data	Nome e número	Data	Início	Fim		
Portaria 606/2015	02/01/2016			02/01/2016	31/12/2016		



UNIDADE JURISDICIONADA		GRCO - Núcleo Administrativo					
DADOS DO RESPONSÁVEL							
Nome:	Luiz Carlos Bergamo				CPF:	61253774900	
Endereço Funcional:	Rua Romano Ancelmo Fontana 339						
Cidade:	Concórdia			UF:	SC		CEP:
Telefone:	49 34826132		Fax:			e-mail:	bergamo@epagri.sc.gov.br
INFORMAÇÕES DO CARGO OU FUNÇÃO							
Natureza de Responsabilidade (Art. 12 da IN TCE nº 20/2015)	V - responsável pela aprovação das prestações de contas de recurso concedidos a título de subvenções, auxílios, contribuições, através de termos de parceria, contrato de gestão, convênio e instrumentos de congêneres						
Nome do Cargo ou Função:	Gestor/Gerente Regional						
Ato de Designação		Ato de Exoneração		Período de gestão no exercício			
Nome e número	Data	Nome e número	Data	Início	Fim		
Portaria 171/11	01/02/2011			01/01/2016	31/12/2016		
UNIDADE JURISDICIONADA		GRCR - Núcleo Administrativo					
DADOS DO RESPONSÁVEL							
Nome:	Fernando Damian Preve Filho				CPF:	43445810915	
Endereço Funcional:	Rua General Lauro Sodre 200						
Cidade:	Criciúma			UF:	SC		CEP:
Telefone:	48 34031070		Fax:			e-mail:	preve@epagri.sc.gov.br
INFORMAÇÕES DO CARGO OU FUNÇÃO							
Natureza de Responsabilidade (Art. 12 da IN TCE nº 20/2015)	V - responsável pela aprovação das prestações de contas de recurso concedidos a título de subvenções, auxílios, contribuições, através de termos de parceria, contrato de gestão, convênio e instrumentos de congêneres						
Nome do Cargo ou Função:	Gestor/Gerente Regional						
Ato de Designação		Ato de Exoneração		Período de gestão no exercício			
Nome e número	Data	Nome e número	Data	Início	Fim		
Portaria 100/2015	01/02/2015			01/01/2016	31/12/2016		
UNIDADE JURISDICIONADA		GRCT - Núcleo Administrativo					
DADOS DO RESPONSÁVEL							
Nome:	Gilmar Carlos Michelon Dalla Maria				CPF:	24704172953	
Endereço Funcional:	Av. Duque de Caxias 218						
Cidade:	Curitibanos			UF:	SC		CEP:
Telefone:	49 34123071		Fax:			e-mail:	michelon@epagri.sc.gov.br
INFORMAÇÕES DO CARGO OU FUNÇÃO							
Natureza de Responsabilidade (Art. 12 da IN TCE nº 20/2015)	V - responsável pela aprovação das prestações de contas de recurso concedidos a título de subvenções, auxílios, contribuições, através de termos de parceria, contrato de gestão, convênio e instrumentos de congêneres						
Nome do Cargo ou Função:	Gestor/Gerente Regional						
Ato de Designação		Ato de Exoneração		Período de gestão no exercício			
Nome e número	Data	Nome e número	Data	Início	Fim		
Portaria 161/11	01/02/2011			01/01/2016	31/12/2016		



UNIDADE JURISDICIONADA		GRF - Núcleo Administrativo					
DADOS DO RESPONSÁVEL							
Nome:	Jose Orlando Borguezan				CPF:	29019133934	
Endereço Funcional:	Rod Admar Gonzaga 1188						
Cidade:	Florianópolis			UF:	SC		CEP:
Telefone:	48 36655277		Fax:			e-mail:	jborguezan@epagri.sc.gov.br
INFORMAÇÕES DO CARGO OU FUNÇÃO							
Natureza de Responsabilidade (Art. 12 da IN TCE nº 20/2015)	V - responsável pela aprovação das prestações de contas de recurso concedidos a título de subvenções, auxílios, contribuições, através de termos de parceria, contrato de gestão, convênio e instrumentos de congêneres						
Nome do Cargo ou Função:	Gestor/Gerente Regional						
Ato de Designação		Ato de Exoneração		Período de gestão no exercício			
Nome e número	Data	Nome e número	Data	Início	Fim		
Portaria 196/11	01/02/2011			01/01/2016	31/12/2016		
UNIDADE JURISDICIONADA		GRI - Núcleo Administrativo					
DADOS DO RESPONSÁVEL							
Nome:	Marcos César Nouals				CPF:	56320515953	
Endereço Funcional:	Rd. Antônio Heil 6800						
Cidade:	Itajaí			UF:	SC		CEP:
Telefone:	47 88616175		Fax:			e-mail:	marcosnouals@epagri.sc.gov.br
INFORMAÇÕES DO CARGO OU FUNÇÃO							
Natureza de Responsabilidade (Art. 12 da IN TCE nº 20/2015)	V - responsável pela aprovação das prestações de contas de recurso concedidos a título de subvenções, auxílios, contribuições, através de termos de parceria, contrato de gestão, convênio e instrumentos de congêneres						
Nome do Cargo ou Função:	Gestor/Gerente Regional						
Ato de Designação		Ato de Exoneração		Período de gestão no exercício			
Nome e número	Data	Nome e número	Data	Início	Fim		
Portaria 129/15	01/02/2015	Portaria 104/2016	01/05/2016	01/01/2016	01/05/2016		
UNIDADE JURISDICIONADA		GRI - Núcleo Administrativo					
DADOS DO RESPONSÁVEL							
Nome:	Ricardo José Z. de Negreiros				CPF:	62370600900	
Endereço Funcional:	Rd. Antônio Heil 6800						
Cidade:	Itajaí			UF:	SC		CEP:
Telefone:	47 33986360		Fax:			e-mail:	ricardo@epagri.sc.gov.br
INFORMAÇÕES DO CARGO OU FUNÇÃO							
Natureza de Responsabilidade (Art. 12 da IN TCE nº 20/2015)	V - responsável pela aprovação das prestações de contas de recurso concedidos a título de subvenções, auxílios, contribuições, através de termos de parceria, contrato de gestão, convênio e instrumentos de congêneres						
Nome do Cargo ou Função:	Gestor/Gerente Regional						
Ato de Designação		Ato de Exoneração		Período de gestão no exercício			
Nome e número	Data	Nome e número	Data	Início	Fim		
Portaria DEX 107/2016	01/05/2016			01/05/2016	31/12/2016		



UNIDADE JURISDICIONADA		GRJC - Núcleo Administrativo					
DADOS DO RESPONSÁVEL							
Nome:	Tulio Cesar Dassi					CPF:	62300199904
Endereço Funcional:	Rua Getúlio Vargas 172						
Cidade:	Joaçaba			UF:	SC	CEP:	
Telefone:	49 88036422	Fax:		e-mail:	tdassi@epagri.sc.gov.br		
INFORMAÇÕES DO CARGO OU FUNÇÃO							
Natureza de Responsabilidade (Art. 12 da IN TCE nº 20/2015)	V - responsável pela aprovação das prestações de contas de recurso concedidos a título de subvenções, auxílios, contribuições, através de termos de parceria, contrato de gestão, convênio e instrumentos de congêneres						
Nome do Cargo ou Função:	Gestor/Gerente Regional						
Ato de Designação		Ato de Exoneração			Período de gestão no exercício		
Nome e número	Data	Nome e número	Data	Início	Fim		
Portaria 378/15	01/06/2015			01/01/2016	31/12/2016		
UNIDADE JURISDICIONADA		GRJ - Núcleo Administrativo					
DADOS DO RESPONSÁVEL							
Nome:	Onevio Antonio Zobot					CPF:	24362786015
Endereço Funcional:	Rod. SC 418 257						
Cidade:	Joinville			UF:	SC	CEP:	
Telefone:	47 34611525	Fax:		e-mail:	zobot@epagri.sc.gov.br		
INFORMAÇÕES DO CARGO OU FUNÇÃO							
Natureza de Responsabilidade (Art. 12 da IN TCE nº 20/2015)	V - responsável pela aprovação das prestações de contas de recurso concedidos a título de subvenções, auxílios, contribuições, através de termos de parceria, contrato de gestão, convênio e instrumentos de congêneres						
Nome do Cargo ou Função:	Gestor/Gerente Regional						
Ato de Designação		Ato de Exoneração			Período de gestão no exercício		
Nome e número	Data	Nome e número	Data	Início	Fim		
Portaria 163/11	01/02/2011			01/01/2016	31/12/2016		
UNIDADE JURISDICIONADA		GRL - Núcleo Administrativo					
DADOS DO RESPONSÁVEL							
Nome:	Olmar Neuwald					CPF:	24367494004
Endereço Funcional:	Rua João José Godinho S/N						
Cidade:	Lages			UF:	SC	CEP:	
Telefone:	49 32896401	Fax:		e-mail:	olmar@epagri.sc.gov.br		
INFORMAÇÕES DO CARGO OU FUNÇÃO							
Natureza de Responsabilidade (Art. 12 da IN TCE nº 20/2015)	V - responsável pela aprovação das prestações de contas de recurso concedidos a título de subvenções, auxílios, contribuições, através de termos de parceria, contrato de gestão, convênio e instrumentos de congêneres						
Nome do Cargo ou Função:	Gestor/Gerente Regional						
Ato de Designação		Ato de Exoneração			Período de gestão no exercício		
Nome e número	Data	Nome e número	Data	Início	Fim		
Portaria 99/15	01/02/2015			01/01/2016	31/12/2016		



UNIDADE JURISDICIONADA		GRMA - Nucleo Administrativo					
DADOS DO RESPONSÁVEL							
Nome:	Bernadete Grein				CPF:	40519775953	
Endereço Funcional:	Rua Felipe Schmidt 423						
Cidade:	Mafra			UF:	SC		CEP:
Telefone:	47 36470357		Fax:			e-mail:	bernadetegrein@epagri.sc.gov.br
INFORMAÇÕES DO CARGO OU FUNÇÃO							
Natureza de Responsabilidade (Art. 12 da IN TCE nº 20/2015)	V - responsável pela aprovação das prestações de contas de recurso concedidos a título de subvenções, auxílios, contribuições, através de termos de parceria, contrato de gestão, convênio e instrumentos de congêneres						
Nome do Cargo ou Função:	Gestor/Gerente Regional						
Ato de Designação		Ato de Exoneração		Período de gestão no exercício			
Nome e número	Data	Nome e número	Data	Início	Fim		
Portaria 170/2014	01/04/2014			01/01/2016	31/12/2016		
UNIDADE JURISDICIONADA		GRP - Núcleo Administrativo					
DADOS DO RESPONSÁVEL							
Nome:	Mírcon Frühauf				CPF:	73271918953	
Endereço Funcional:	Rua Padre Anchieta 527						
Cidade:	Palmitos			UF:	SC		CEP:
Telefone:	49 34624078		Fax:			e-mail:	Mircon@epagri.sc.gov.br
INFORMAÇÕES DO CARGO OU FUNÇÃO							
Natureza de Responsabilidade (Art. 12 da IN TCE nº 20/2015)	V - responsável pela aprovação das prestações de contas de recurso concedidos a título de subvenções, auxílios, contribuições, através de termos de parceria, contrato de gestão, convênio e instrumentos de congêneres						
Nome do Cargo ou Função:	Gestor/Gerente Regional						
Ato de Designação		Ato de Exoneração		Período de gestão no exercício			
Nome e número	Data	Nome e número	Data	Início	Fim		
Portaria 361/2011	15/03/2011			01/01/2016	31/12/2016		
UNIDADE JURISDICIONADA		GRS - Núcleo Administrativo					
DADOS DO RESPONSÁVEL							
Nome:	Cesar Augusto Lodi				CPF:	41407636049	
Endereço Funcional:	Rua Jaraguá 145						
Cidade:	Rio do Sul			UF:	SC		CEP:
Telefone:	47 35263082		Fax:			e-mail:	lodi@epagri.sc.gov.br
INFORMAÇÕES DO CARGO OU FUNÇÃO							
Natureza de Responsabilidade (Art. 12 da IN TCE nº 20/2015)	V - responsável pela aprovação das prestações de contas de recurso concedidos a título de subvenções, auxílios, contribuições, através de termos de parceria, contrato de gestão, convênio e instrumentos de congêneres						
Nome do Cargo ou Função:	Gestor/Gerente Regional						
Ato de Designação		Ato de Exoneração		Período de gestão no exercício			
Nome e número	Data	Nome e número	Data	Início	Fim		
Portaia 234/14	01/05/2014			01/01/2016	31/12/2016		



UNIDADE JURISDICIONADA		GRSJ - Núcleo Administrativo					
DADOS DO RESPONSÁVEL							
Nome:	Náزارo Vieira Lima				CPF:	34522646968	
Endereço Funcional:	Rua João Araújo Lima 102						
Cidade:	São Joaquim			UF:	SC		CEP:
Telefone:	49 32338431		Fax:			e-mail:	nazaro@epagri.sc.gov.br
INFORMAÇÕES DO CARGO OU FUNÇÃO							
Natureza de Responsabilidade (Art. 12 da IN TCE nº 20/2015)	V - responsável pela aprovação das prestações de contas de recurso concedidos a título de subvenções, auxílios, contribuições, através de termos de parceria, contrato de gestão, convênio e instrumentos de congêneres						
Nome do Cargo ou Função:	Gestor/Gerente Regional						
Ato de Designação		Ato de Exoneração		Período de gestão no exercício			
Nome e número	Data	Nome e número	Data	Início	Fim		
Portaria 173/11	01/02/2011			01/01/2016	31/12/2016		
UNIDADE JURISDICIONADA		GRSMO - Núcleo Administrativo					
DADOS DO RESPONSÁVEL							
Nome:	Jonas Marcelo Ramon				CPF:	2502318912	
Endereço Funcional:	Rua Santos Dumont 134						
Cidade:	São Miguel do Oeste			UF:	SC		CEP:
Telefone:	49 36420382		Fax:			e-mail:	jonasramon@epagri.sc.gov.br
INFORMAÇÕES DO CARGO OU FUNÇÃO							
Natureza de Responsabilidade (Art. 12 da IN TCE nº 20/2015)	V - responsável pela aprovação das prestações de contas de recurso concedidos a título de subvenções, auxílios, contribuições, através de termos de parceria, contrato de gestão, convênio e instrumentos de congêneres						
Nome do Cargo ou Função:	Gestor/Gerente Regional						
Ato de Designação		Ato de Exoneração		Período de gestão no exercício			
Nome e número	Data	Nome e número	Data	Início	Fim		
Portaria 136/15	01/02/2015			01/01/2016	31/12/2016		
UNIDADE JURISDICIONADA		GRT - Núcleo Administrativo					
DADOS DO RESPONSÁVEL							
Nome:	Gustavo Gimi Santos Claudino				CPF:	1829405942	
Endereço Funcional:	Rua São José 45						
Cidade:	Tubarão			UF:	SC		CEP:
Telefone:	48 99868546		Fax:			e-mail:	gustavo@epagri.sc.gov.br
INFORMAÇÕES DO CARGO OU FUNÇÃO							
Natureza de Responsabilidade (Art. 12 da IN TCE nº 20/2015)	V - responsável pela aprovação das prestações de contas de recurso concedidos a título de subvenções, auxílios, contribuições, através de termos de parceria, contrato de gestão, convênio e instrumentos de congêneres						
Nome do Cargo ou Função:	Gestor/Gerente Regional						
Ato de Designação		Ato de Exoneração		Período de gestão no exercício			
Nome e número	Data	Nome e número	Data	Início	Fim		
Portaria 344/13	01/01/2014			01/01/2016	31/12/2016		



UNIDADE JURISDICIONADA		GRV - Núcleo Administrativo					
DADOS DO RESPONSÁVEL							
Nome:	Jonatan Galio				CPF:	2165638950	
Endereço Funcional:	Rua João Zardo 1660						
Cidade:	Videira			UF:	SC		CEP:
Telefone:	49 35335613		Fax:			e-mail:	jonatan@epagri.sc.gov.br
INFORMAÇÕES DO CARGO OU FUNÇÃO							
Natureza de Responsabilidade (Art. 12 da IN TCE nº 20/2015)	V - responsável pela aprovação das prestações de contas de recurso concedidos a título de subvenções, auxílios, contribuições, através de termos de parceria, contrato de gestão, convênio e instrumentos de congêneres						
Nome do Cargo ou Função:	Gestor/Gerente Regional						
Ato de Designação		Ato de Exoneração		Período de gestão no exercício			
Nome e número	Data	Nome e número	Data	Início	Fim		
Portaria 303/11	01/03/2011			01/01/2016	31/12/2016		
UNIDADE JURISDICIONADA		GRX - Núcleo Administrativo					
DADOS DO RESPONSÁVEL							
Nome:	Adir Natalino Bertuzzi				CPF:	40368408000	
Endereço Funcional:	Av. Brasil 1071						
Cidade:	Xanxerê			UF:	SC		CEP:
Telefone:	49 33822085		Fax:			e-mail:	adirbertuzzi@epagri.sc.gov.br
INFORMAÇÕES DO CARGO OU FUNÇÃO							
Natureza de Responsabilidade (Art. 12 da IN TCE nº 20/2015)	V - responsável pela aprovação das prestações de contas de recurso concedidos a título de subvenções, auxílios, contribuições, através de termos de parceria, contrato de gestão, convênio e instrumentos de congêneres						
Nome do Cargo ou Função:	Gestor/Gerente Regional						
Ato de Designação		Ato de Exoneração		Período de gestão no exercício			
Nome e número	Data	Nome e número	Data	Início	Fim		
Portaria 150/15	01/03/2015			01/01/2016	31/12/2016		
UNIDADE JURISDICIONADA		CETRAG - Núcleo Administrativo					
DADOS DO RESPONSÁVEL							
Nome:	Ivone Weber Machado				CPF:	59633727987	
Endereço Funcional:	Rua 6 de Junho 420						
Cidade:	Agronomica			UF:	SC		CEP:
Telefone:	47 35263160		Fax:			e-mail:	ivonete@epagri.sc.gov.br
INFORMAÇÕES DO CARGO OU FUNÇÃO							
Natureza de Responsabilidade (Art. 12 da IN TCE nº 20/2015)	V - responsável pela aprovação das prestações de contas de recurso concedidos a título de subvenções, auxílios, contribuições, através de termos de parceria, contrato de gestão, convênio e instrumentos de congêneres						
Nome do Cargo ou Função:	Gestor/Chefe do Centro de Treinamento						
Ato de Designação		Ato de Exoneração		Período de gestão no exercício			
Nome e número	Data	Nome e número	Data	Início	Fim		
Portaria 137/2015	05/01/2015			01/01/2016	31/12/2016		



UNIDADE JURISDICIONADA		CETRAR - Núcleo Administrativo			
DADOS DO RESPONSÁVEL					
Nome:	Luiz Carlos Piva			CPF:	62329499949
Endereço Funcional:	Rua Marcos João Patrício S/N				
Cidade:	Araranguá	UF:	SC	CEP:	
Telefone:	48 35290303	Fax:		e-mail:	Piva@epagri.sc.gov.br
INFORMAÇÕES DO CARGO OU FUNÇÃO					
Natureza de Responsabilidade (Art. 12 da IN TCE nº 20/2015)	V - responsável pela aprovação das prestações de contas de recurso concedidos a título de subvenções, auxílios, contribuições, através de termos de parceria, contrato de gestão, convênio e instrumentos de congêneres				
Nome do Cargo ou Função:	Gestor/Chefe do Centro de Treinamento				
Ato de Designação		Ato de Exoneração		Período de gestão no exercício	
Nome e número	Data	Nome e número	Data	Início	Fim
Portaria 056/2012	02/02/2012			01/01/2016	31/12/2016
UNIDADE JURISDICIONADA		CETRECAMPOS - Núcleo Administrativo			
DADOS DO RESPONSÁVEL					
Nome:	Neide Correa dos Santos Dorini			CPF:	59478020072
Endereço Funcional:	BR 282, Km 342 S/N				
Cidade:	Campos Novos	UF:	SC	CEP:	
Telefone:	49 35558732	Fax:		e-mail:	neidedorini@epagri.sc.gov.br
INFORMAÇÕES DO CARGO OU FUNÇÃO					
Natureza de Responsabilidade (Art. 12 da IN TCE nº 20/2015)	V - responsável pela aprovação das prestações de contas de recurso concedidos a título de subvenções, auxílios, contribuições, através de termos de parceria, contrato de gestão, convênio e instrumentos de congêneres				
Nome do Cargo ou Função:	Gestor/Chefe do Centro de Treinamento				
Ato de Designação		Ato de Exoneração		Período de gestão no exercício	
Nome e número	Data	Nome e número	Data	Início	Fim
Portaria 553/15	01/10/2015			01/01/2016	31/12/2016
UNIDADE JURISDICIONADA		CETRECAN - Núcleo Administrativo			
DADOS DO RESPONSÁVEL					
Nome:	Ana Luiza Damaso Rocha			CPF:	3743067960
Endereço Funcional:	BR 280, KM 219, 5 1101				
Cidade:	Canoinhas	UF:	SC	CEP:	
Telefone:	47 36274194	Fax:		e-mail:	analuiza@epagri.sc.gov.br
INFORMAÇÕES DO CARGO OU FUNÇÃO					
Natureza de Responsabilidade (Art. 12 da IN TCE nº 20/2015)	V - responsável pela aprovação das prestações de contas de recurso concedidos a título de subvenções, auxílios, contribuições, através de termos de parceria, contrato de gestão, convênio e instrumentos de congêneres				
Nome do Cargo ou Função:	Gestor/Chefe do Centro de Treinamento				
Ato de Designação		Ato de Exoneração		Período de gestão no exercício	
Nome e número	Data	Nome e número	Data	Início	Fim
Portaria 328/14	01/07/2014			01/01/2016	31/12/2016



UNIDADE JURISDICIONADA		CETREC - Núcleo Administrativo			
DADOS DO RESPONSÁVEL					
Nome:	Sônia Maria Bortolanza			CPF:	46838589087
Endereço Funcional:	Est. Distrito Marechal Bormann S/N				
Cidade:	Chapecó	UF:	SC	CEP:	
Telefone:	49 20497773	Fax:		e-mail:	sonia_bortolanza@epagri.sc.gov.br
INFORMAÇÕES DO CARGO OU FUNÇÃO					
Natureza de Responsabilidade (Art. 12 da IN TCE nº 20/2015)	V - responsável pela aprovação das prestações de contas de recurso concedidos a título de subvenções, auxílios, contribuições, através de termos de parceria, contrato de gestão, convênio e instrumentos de congêneres				
Nome do Cargo ou Função:	Gestor/Chefe do Centro de Treinamento				
Ato de Designação		Ato de Exoneração		Período de gestão no exercício	
Nome e número	Data	Nome e número	Data	Início	Fim
Portaria 065/2012	01/12/2015			01/01/2016	31/12/2016
UNIDADE JURISDICIONADA		CETREDIA - Núcleo Administrativo			
DADOS DO RESPONSÁVEL					
Nome:	Ivan Roberto Kaiber			CPF:	1502421909
Endereço Funcional:	Rod. SC 283, KM 23 S/N				
Cidade:	Concórdia	UF:	SC	CEP:	
Telefone:	49 34826161	Fax:		e-mail:	ivan@epagri.sc.gov.br
INFORMAÇÕES DO CARGO OU FUNÇÃO					
Natureza de Responsabilidade (Art. 12 da IN TCE nº 20/2015)	V - responsável pela aprovação das prestações de contas de recurso concedidos a título de subvenções, auxílios, contribuições, através de termos de parceria, contrato de gestão, convênio e instrumentos de congêneres				
Nome do Cargo ou Função:	Gestor/Chefe do Centro de Treinamento				
Ato de Designação		Ato de Exoneração		Período de gestão no exercício	
Nome e número	Data	Nome e número	Data	Início	Fim
Portaria 343/15	01/06/2015			01/01/2016	31/12/2016
UNIDADE JURISDICIONADA		CETRE - Núcleo Administrativo			
DADOS DO RESPONSÁVEL					
Nome:	Marcia Reginato			CPF:	42222400953
Endereço Funcional:	Rod. Admar Gonzaga 1188				
Cidade:	Florianópolis	UF:	SC	CEP:	
Telefone:	48 36655103	Fax:		e-mail:	marcia@epagri.sc.gov.br
INFORMAÇÕES DO CARGO OU FUNÇÃO					
Natureza de Responsabilidade (Art. 12 da IN TCE nº 20/2015)	V - responsável pela aprovação das prestações de contas de recurso concedidos a título de subvenções, auxílios, contribuições, através de termos de parceria, contrato de gestão, convênio e instrumentos de congêneres				
Nome do Cargo ou Função:	Gestor/Chefe do Centro de Treinamento				
Ato de Designação		Ato de Exoneração		Período de gestão no exercício	
Nome e número	Data	Nome e número	Data	Início	Fim
Portaria 338/2013	01/12/2013			01/01/2016	31/12/2016



UNIDADE JURISDICIONADA		CETREI - Núcleo Administrativo			
DADOS DO RESPONSÁVEL					
Nome:	Natália Lúcia Knakiewicz Kominkiewicz			CPF:	54338565934
Endereço Funcional:	Rod. Antônio Heil 6800				
Cidade:	Itajaí	UF:	SC	CEP:	
Telefone:	47 33415235	Fax:		e-mail:	nataliak@epagri.sc.gov.br
INFORMAÇÕES DO CARGO OU FUNÇÃO					
Natureza de Responsabilidade (Art. 12 da IN TCE nº 20/2015)	V - responsável pela aprovação das prestações de contas de recurso concedidos a título de subvenções, auxílios, contribuições, através de termos de parceria, contrato de gestão, convênio e instrumentos de congêneres				
Nome do Cargo ou Função:	Gestor/Chefe do Centro de Treinamento				
Ato de Designação		Ato de Exoneração		Período de gestão no exercício	
Nome e número	Data	Nome e número	Data	Início	Fim
Portaria 342/13	01/01/2014			01/01/2016	31/12/2016
UNIDADE JURISDICIONADA		CETREVILLE - Núcleo Administrativo			
DADOS DO RESPONSÁVEL					
Nome:	Ana Lucia Ribeiro			CPF:	58222847953
Endereço Funcional:	Rod. SC 418 .				
Cidade:	Joinville	UF:	SC	CEP:	
Telefone:	47 34611527	Fax:		e-mail:	ana@epagri.sc.gov.br
INFORMAÇÕES DO CARGO OU FUNÇÃO					
Natureza de Responsabilidade (Art. 12 da IN TCE nº 20/2015)	V - responsável pela aprovação das prestações de contas de recurso concedidos a título de subvenções, auxílios, contribuições, através de termos de parceria, contrato de gestão, convênio e instrumentos de congêneres				
Nome do Cargo ou Função:	Gestor/Chefe do Centro de Treinamento				
Ato de Designação		Ato de Exoneração		Período de gestão no exercício	
Nome e número	Data	Nome e número	Data	Início	Fim
Portaria 215/2012	02/05/2012			01/01/2016	31/12/2016
UNIDADE JURISDICIONADA		CETREJO - Núcleo Administrativo			
DADOS DO RESPONSÁVEL					
Nome:	Elenice Bernardina Coelho de Almeida			CPF:	59365706904
Endereço Funcional:	Rod. SC 114, KM 70 S/N				
Cidade:	São Joaquim	UF:	SC	CEP:	
Telefone:	49 32338417	Fax:		e-mail:	elenice@epagri.sc.gov.br
INFORMAÇÕES DO CARGO OU FUNÇÃO					
Natureza de Responsabilidade (Art. 12 da IN TCE nº 20/2015)	V - responsável pela aprovação das prestações de contas de recurso concedidos a título de subvenções, auxílios, contribuições, através de termos de parceria, contrato de gestão, convênio e instrumentos de congêneres				
Nome do Cargo ou Função:	Gestor/Chefe do Centro de Treinamento				
Ato de Designação		Ato de Exoneração		Período de gestão no exercício	
Nome e número	Data	Nome e número	Data	Início	Fim
Portaria 301/15	01/05/2015			01/01/2016	31/12/2016



UNIDADE JURISDICIONADA		CETRESMO - Núcleo Administrativo			
DADOS DO RESPONSÁVEL					
Nome:	Jane Alice Gotardo Zanin			CPF:	55162118915
Endereço Funcional:	Est. SC 386 - KM 3 S/N				
Cidade:	São Miguel do Oeste		UF:	SC	CEP:
Telefone:	49 36313220	Fax:		e-mail:	janezanin@epagri.sc.gov.br
INFORMAÇÕES DO CARGO OU FUNÇÃO					
Natureza de Responsabilidade (Art. 12 da IN TCE nº 20/2015)	V - responsável pela aprovação das prestações de contas de recurso concedidos a título de subvenções, auxílios, contribuições, através de termos de parceria, contrato de gestão, convênio e instrumentos de congêneres				
Nome do Cargo ou Função:	Gestor/Chefe do Centro de Treinamento				
Ato de Designação		Ato de Exoneração		Período de gestão no exercício	
Nome e número	Data	Nome e número	Data	Início	Fim
Portaria 244/2015	01/04/2015			01/01/2016	31/12/2016

UNIDADE JURISDICIONADA		CETUBA - Núcleo Administrativo			
DADOS DO RESPONSÁVEL					
Nome:	Athos de Almeida Lopes Filho			CPF:	157397912
Endereço Funcional:	Rd. SC 438, KM 213 S/N				
Cidade:	Tubarão		UF:	SC	CEP:
Telefone:	48 36319316	Fax:		e-mail:	athosfilho@epagri.sc.gov.br
INFORMAÇÕES DO CARGO OU FUNÇÃO					
Natureza de Responsabilidade (Art. 12 da IN TCE nº 20/2015)	V - responsável pela aprovação das prestações de contas de recurso concedidos a título de subvenções, auxílios, contribuições, através de termos de parceria, contrato de gestão, convênio e instrumentos de congêneres				
Nome do Cargo ou Função:	Gestor/Chefe do Centro de Treinamento				
Ato de Designação		Ato de Exoneração		Período de gestão no exercício	
Nome e número	Data	Nome e número	Data	Início	Fim
Portaria 418/2011	04/04/2011	Portaria 54/2016	01/03/2016	01/01/2016	01/03/2016

UNIDADE JURISDICIONADA		CETUBA - Núcleo Administrativo			
DADOS DO RESPONSÁVEL					
Nome:	Marta Maria Mendes de Oliveira			CPF:	53462777904
Endereço Funcional:	Rd. SC 438, KM 213 S/N				
Cidade:	Tubarão		UF:	SC	CEP:
Telefone:	48 36319316	Fax:		e-mail:	marta@epagri.sc.gov.br
INFORMAÇÕES DO CARGO OU FUNÇÃO					
Natureza de Responsabilidade (Art. 12 da IN TCE nº 20/2015)	V - responsável pela aprovação das prestações de contas de recurso concedidos a título de subvenções, auxílios, contribuições, através de termos de parceria, contrato de gestão, convênio e instrumentos de congêneres				
Nome do Cargo ou Função:	Gestor/Chefe do Centro de Treinamento				
Ato de Designação		Ato de Exoneração		Período de gestão no exercício	
Nome e número	Data	Nome e número	Data	Início	Fim
Portaria 055/2016	01/03/2016			01/03/2016	31/12/2016



UNIDADE JURISDICIONADA		CETREVI - Núcleo Administrativo			
DADOS DO RESPONSÁVEL					
Nome:	Sandro Secco			CPF:	2046862961
Endereço Funcional:	Linha XV de Novembro S/N				
Cidade:	Videira	UF:	SC	CEP:	
Telefone:	49 35335494	Fax:		e-mail:	SandroSecco@epagri.sc.gov.br
INFORMAÇÕES DO CARGO OU FUNÇÃO					
Natureza de Responsabilidade (Art. 12 da IN TCE nº 20/2015)	V - responsável pela aprovação das prestações de contas de recurso concedidos a título de subvenções, auxílios, contribuições, através de termos de parceria, contrato de gestão, convênio e instrumentos de congêneres				
Nome do Cargo ou Função:	Gestor/Chefe do Centro de Treinamento				
Ato de Designação		Ato de Exoneração		Período de gestão no exercício	
Nome e número	Data	Nome e número	Data	Início	Fim
Portaria 434/15	01/08/2015			01/01/2016	31/12/2016

1.3 COMPETÊNCIAS INSTITUCIONAIS DA EMPRESA DE PESQUISA AGROPECUÁRIA E EXTENSÃO RURAL DE SANTA CATARINA

- I Planejar, coordenar, controlar e executar de forma descentralizada e desconcentrada, a política estadual de pesquisa, transferência e difusão de tecnologia agropecuária, florestal, pesqueira e de assistência técnica e extensão rural do Estado de Santa Catarina;
- II Apoiar técnica e administrativamente os órgãos e entidades da Administração Pública Estadual na formulação, orientação e coordenação da política de ciência e tecnologia relativa aos setores agropecuário e pesqueiro de Santa Catarina;
- III Estimular e promover a descentralização operativa das atividades de pesquisa agropecuária e extensão rural e pesqueira de interesse estadual, regional e municipal;
- IV Promover o desenvolvimento autossustentado da agropecuária catarinense por meio da integração dos serviços de geração, transferência e difusão de tecnologia agropecuária, florestal e pesqueira;
- V Executar as atividades de planejamento e informações agropecuárias do Estado, previstas na Lei Nº 8.676, de 17 de junho de 1992;
- VI Executar o monitoramento de safras e mercados de produtos agropecuários, florestais e pesqueiros e gerar informações socioeconômicas do setor rural catarinense.

Legislação

[Lei Complementar nº 534, de 20 de abril de 2011](#)

[Lei Complementar nº 381, de 07 de maio de 2007](#)

[Lei Complementar nº 284, de 28 de fevereiro de 2005](#)

[Lei Complementar nº 243, de 30 de janeiro de 2003](#)

[Lei nº 9.831, de 17 de fevereiro de 1995](#)

[Lei nº 9.904, de 03 de agosto de 1995](#)

[Decreto nº 1.080, de 20 de novembro de 1991](#)

[Lei nº 8.245, de 18 de março de 1991](#)



1.4 REDE DE ATENDIMENTO

HORÁRIO DE ATENDIMENTO

8h as 12h e 13h30 as 17h30

CANAIS DE ATENDIMENTO

Telefone: (48) 3665-5000

E-mail: epagri@epagri.sc.gov.br

Ouvidoria: ouvidoria@epagri.sc.gov.br

SITE: www.epagri.sc.gov.br

FACEBOOK www.facebook.com/epagri

TWITTER www.twitter.com/epagrioficial

YOUTUBE www.youtube.com/epagritv

SEDE

Rodovia Admar Gonzaga, 1347, Itacorubi, Caixa Postal 502 - 88034-901 Florianópolis, SC, Brasil

A sede administrativa integrada pelos órgãos deliberativos e de fiscalização, a Diretoria executiva, as Gerências Estaduais e as Assessorias, competindo-lhes a formulação de políticas, diretrizes e estratégias, bem como o estabelecimento de prioridades, análise da gestão econômico-financeira, coordenação, avaliação, suporte institucional e articulação interinstitucional.

Unidades de Extensão Rural

23 Gerências Regionais

13 Centros de
Treinamento

295 Escritórios Municipais

As Unidades de Extensão são as Gerências Regionais, os Escritórios Municipais e os Centros de Treinamento, apoiados pelas Gerências Estaduais. Compete-lhes o cumprimento das políticas, diretrizes, estratégias e prioridades institucionais, formulação e execução de projetos e atividades voltadas ao desenvolvimento sustentável do meio rural e pesqueiro e execução dos programas estaduais de desenvolvimento regional e municipal. Encontre o endereço das unidades da Extensão Rural: Gerências Regionais,

Centros de Treinamento e Escritórios Municipais. http://www.epagri.sc.gov.br/?page_id=2794

Unidades de Pesquisa

Pesquisa

9 Estações
Experimentais

4 Centros
Especializados

2 Campos
Experimentais

As Unidades de Pesquisa competem a execução da política de pesquisa agrícola e inovação do Estado. São compostas pelas Estações Experimentais, Centros especializados e Campos Experimentais. Encontre o endereço das unidades de Pesquisa:

http://www.epagri.sc.gov.br/?page_id=2794

1.5 ORGANOGRAMA FUNCIONAL

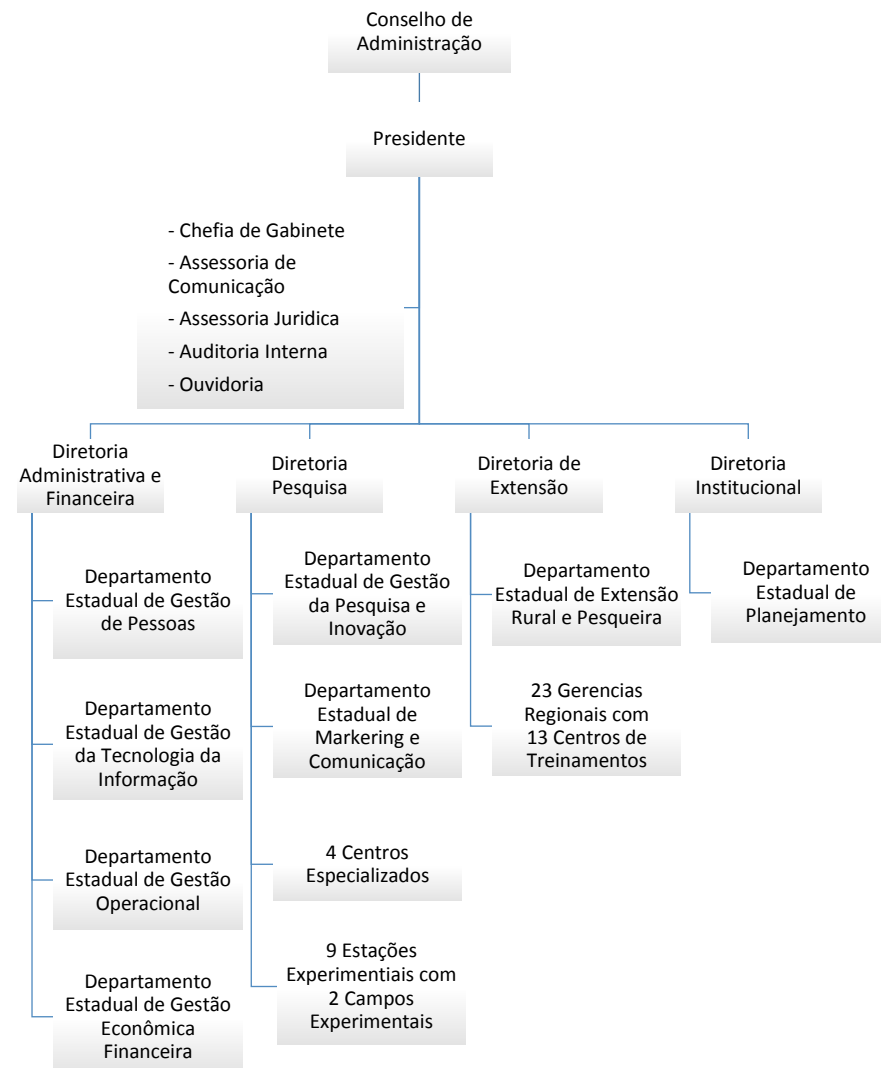

1.6 MACROPROCESSOS FINALÍSTICOS

Grandes conjuntos de atividades pelos quais a organização exerce a sua missão, gerando valor. Refletem as funções da organização, às quais devem manter correspondência com os objetivos das unidades organizacionais.

MACROPROCESSO	DESCRIÇÃO DO MACROPROCESSO	PRODUTOS E SERVIÇOS
Assistência Técnica e Extensão Rural	A extensão rural tem como função institucional executar políticas públicas com a população do meio rural e pescador. A operação de políticas públicas pressupõe a execução de programas instituídos pelos governos federal, estadual e municipal com objetivo de promover o desenvolvimento rural sustentável criando condições de melhoria da qualidade de vida da população rural. É função da extensão rural oficial divulgar os programas oficiais dirigidos ao meio rural, bem como oportunizar a toda população rural o acesso aos benefícios das políticas públicas agrícolas, atuando de forma integrada com outras instituições de forma a ampliar o número de beneficiários. É também responsabilidade da extensão rural a capacitação de agricultores, que se dá por meio dos diferentes programas da Epagri, como por exemplo, em olericultura, fruticultura, agregação de valor, capital humano e social. Nas capacitações são tratados aspectos sociais, ambientais e de renda buscando oferecer ao agricultor uma visão sistêmica a partir da sua área de atuação na propriedade, bem como prover atualizações quanto às exigências de mercado.	Capacitação de agricultores e pescadores
		Atendimento a agricultores e pescadores
		Atendimento a organizações ligadas a agricultura
Pesquisa Agropecuária	Tem a importante função de gerar e difundir tecnologias adaptadas às condições agroecológicas e às características da agricultura catarinense, visando promover o desenvolvimento sustentável do agronegócio e do meio rural de Santa Catarina. Os esforços da pesquisa agropecuária são feitos no sentido de promover a geração de renda nas propriedades rurais, reduzir custos de produção, assegurar matéria-prima de qualidade e a preços competitivos visando a crescente participação nos mercados locais e globais. A pesquisa agropecuária da Epagri destaca-se como um importante instrumento para promover o crescimento econômico, proporcionar avanços sociais e melhorias ambientais nas principais regiões do Estado.	Participação em atividades de campo
		Criação de novas cultivares
		Elaboração/participação em projetos de pesquisa
		Publicações técnico / científicas

2 PLANEJAMENTO DA EMPRESA DE PESQUISA AGROPECUÁRIA E EXTENSÃO RURAL DE SANTA CATARINA

2.1 PLANEJAMENTO ESTRATÉGICO

2.1.1 IDENTIDADE INSTITUCIONAL

Visão

- Ser reconhecida nos cenários estadual e nacional como modelo de excelência em pesquisa agropecuária, extensão rural e gestão.

Missão

- Promover o conhecimento, a tecnologia e extensão para o desenvolvimento sustentável do meio rural em benefício da sociedade.

Valores

- Autodeterminação
- Entusiasmo
- Integridade
- Conhecimento
- Responsabilidade
- Solidariedade
- Cidadania

2.1.2 OBJETIVOS ESTRATÉGICOS

- Promover a melhoria da qualidade de vida nos meios rural e pesqueiro.
- Buscar a competitividade da agricultura catarinense diante de mercados globalizados, adequando os produtos às exigências do consumidor.
- Promover a preservação, recuperação, conservação e utilização racional dos recursos naturais.

2.1.3 PARTES INTERESSADAS

O público preferencial da Epagri são famílias de agricultores e pescadores de Santa Catarina para quem a Epagri presta serviços de pesquisa, assistência técnica e extensão rural e pesqueira. Contudo, além dos agricultores, pescadores e maricultores, são também beneficiários da Epagri indígenas, associações de municípios, associações de produtores (comunitários ou por produto), cooperativas, escolas, conselhos municipais de desenvolvimento rural, fornecedores e sociedade em geral no contexto do estado catarinense. O público interno da Epagri é constituído de seus empregados, colaboradores e prestadores de serviço.

PESSOA FÍSICA OU JURÍDICA

INTERNOS

Funcionários

Colaboradores

EXTERNOS

Agricultores

Pescadores

Maricultores

Indígenas

Quilombola

Associações de municípios

Associações de produtores

Cooperativas

Escolas

Conselhos Municipais de Desenvolvimento Rural

2.1.4 PRINCIPAIS PARCEIROS

Os recursos da pesquisa agropecuária catarinense são oriundos principalmente da Fapesc, Embrapa, CNPq, Finep, Mapa, MDA e MPA. Ela conta também com recursos próprios, além de outras entidades que aportam valores indispensáveis para o desenvolvimento da pesquisa agropecuária em Santa Catarina. Esses recursos são direcionados aos projetos e à revitalização da infraestrutura das Unidades de Pesquisa.

As ações de extensão rural são apoiadas pelo Programa SC Rural, MDA, Mapa, PAC/Embrapa, convênios com Prefeituras Municipais, entre outros.

A Epagri mantém projetos, tanto de pesquisa quanto de extensão rural e pesqueira, em parceria com universidades públicas e privadas, órgãos governamentais e não governamentais, nas diferentes esferas (municipal, estadual, federal e internacional) das áreas de agricultura, biologia, meio ambiente, hidrologia e outras correlacionadas.

**2.1.5 PRODUTOS E SERVIÇOS**

NOME DO SERVIÇO	PÚBLICO-ALVO	TIPO DO SERVIÇO	CANAL DE ATENDIMENTO (Preponderante)	UNIDADE RESPONSÁVEL (Diretoria, Coordenação, etc.)
Assistência Técnica e Extensão Rural e Pesqueira para o desenvolvimento sustentável do meio rural e marinho em Santa Catarina- ATER	Externo – diversos	Outros	Presencial	Escritórios Municipais
Execução de políticas públicas de crédito rural e demais programas de fomento federais, estaduais e municipais do meio agropecuário e pesqueiro	Externo – diversos	Outros	Presencial	Escritórios Municipais
Viabilização do acesso e execução dos programas de crédito fundiário para a agricultura familiar	Externo – diversos	Outros	Presencial	Escritórios Municipais
Apoio ao desenvolvimento territorial rural e pesqueiro	Externo – órgãos públicos	Outros	Presencial	Escritórios Municipais e Escritórios Regionais
Pesquisa agropecuária e pesqueira de SC para a geração de conhecimento, tecnologia e inovações para os sistemas produtivos estaduais	Interno/Externo – diversos	Pesquisa & Desenvolvimento	Presencial	Estações e Campos Experimentais e Centros Especializados
Análise de Solo e Fertilizantes	Interno/Externo – diversos	Pesquisa & Desenvolvimento	Presencial	Centro de Pesquisa para Agricultura Familiar – Cepaf e a Estação Experimental de Ituporanga – EE Ituporanga
Análise de Água	Interno/Externo – diversos	Pesquisa & Desenvolvimento	Presencial	Centro de Pesquisa para Agricultura Familiar - Cepaf
Análise bromatológica de alimentos para animais	Interno/Externo – diversos	Pesquisa & Desenvolvimento	Presencial	Estação Experimental de Lages - EEL
Análise de tecido vegetal	Interno/Externo – diversos	Pesquisa & Desenvolvimento	Presencial	Estação Experimental de Caçador – EEC
Avaliação da eficácia agronômica de agrotóxicos e afins	Externo – empresas/instituições	Pesquisa & Desenvolvimento	Presencial	Estação Experimental de Itajaí – EEI Estação Experimental de Caçador – EEC
Disponibilização de material técnico	Externo – diversos	Pesquisa & Desenvolvimento	E-mail	Gerência de Marketing e Comunicação - GMC
Disponibilização de programas de rádio e TV	Externo – diversos	Pesquisa & Desenvolvimento	E-mail	Gerência de Marketing e Comunicação - GMC
Informações de preços, safras e mercado agropecuário	Externo – diversos	Pesquisa & Desenvolvimento	E-mail	Centro de Socioeconomia e Planejamento Agrícola - CEPA
Previsão de tempo, análise do clima e condições do mar	Externo – diversos	Outros	Internet	Centro de Informações de recursos Ambientais e de Hidrometeorologia de Santa Catarina - CIRAM
Monitoramento hidrológico	Externo – diversos	Outros	Internet	Centro de Informações de recursos Ambientais e de Hidrometeorologia de Santa Catarina - CIRAM
Laudo meteorológico	Externo – diversos	Outros	Internet	Centro de Informações de recursos Ambientais e de Hidrometeorologia de Santa Catarina - CIRAM
Mapas Digitais	Externo – diversos	Outros	Internet	Centro de Informações de recursos Ambientais e de Hidrometeorologia de Santa Catarina - CIRAM



2.2 RELACIONAMENTO COM A SOCIEDADE

2.2.1 DESCRIÇÃO DOS CANAIS DE ACESSO DO CIDADÃO AO ÓRGÃO

A Ouvidoria é a área responsável pelo relacionamento com a sociedade de modo que sua competência primária é o tratamento das reclamações, solicitações, denúncias, sugestões e elogios referentes à área de atuação e prestar à sociedade serviço de qualidade no que diz respeito ao acesso à informação e, portanto, contribuir para a ampliação dos mecanismos de controle social e transparência na gestão do bem público pelo cidadão, com o conseqüente aperfeiçoamento da democracia.

2.2.2 MECANISMOS PARA MEDIR A SATISFAÇÃO DOS CLIENTES

Em virtude de sua capilaridade, a Epagri está em contato permanente com seus clientes finais e recebe diariamente um retorno dos mesmos. Ademais, consultas à sociedade são realizadas com uma frequência que permita a empresa direcionar seus esforços para atender da forma mais eficaz possível seus objetivos. A última consulta à sociedade ocorreu em 2013 e envolveu 1600 produtores catarinenses.

Para 2017, a empresa está trabalhando em um projeto para aumentar a periodicidade bem como a eficácia destes processos de consulta e retorno para sociedade. Nele, está prevista a implementação de instrumentos que facilitem estes processos de medição de satisfação de clientes.

2.3 PLANO PLURIANUAL - 2016-2019 - EMPRESA DE PESQUISA AGROPECUÁRIA E EXTENSÃO RURAL DE SANTA CATARINA

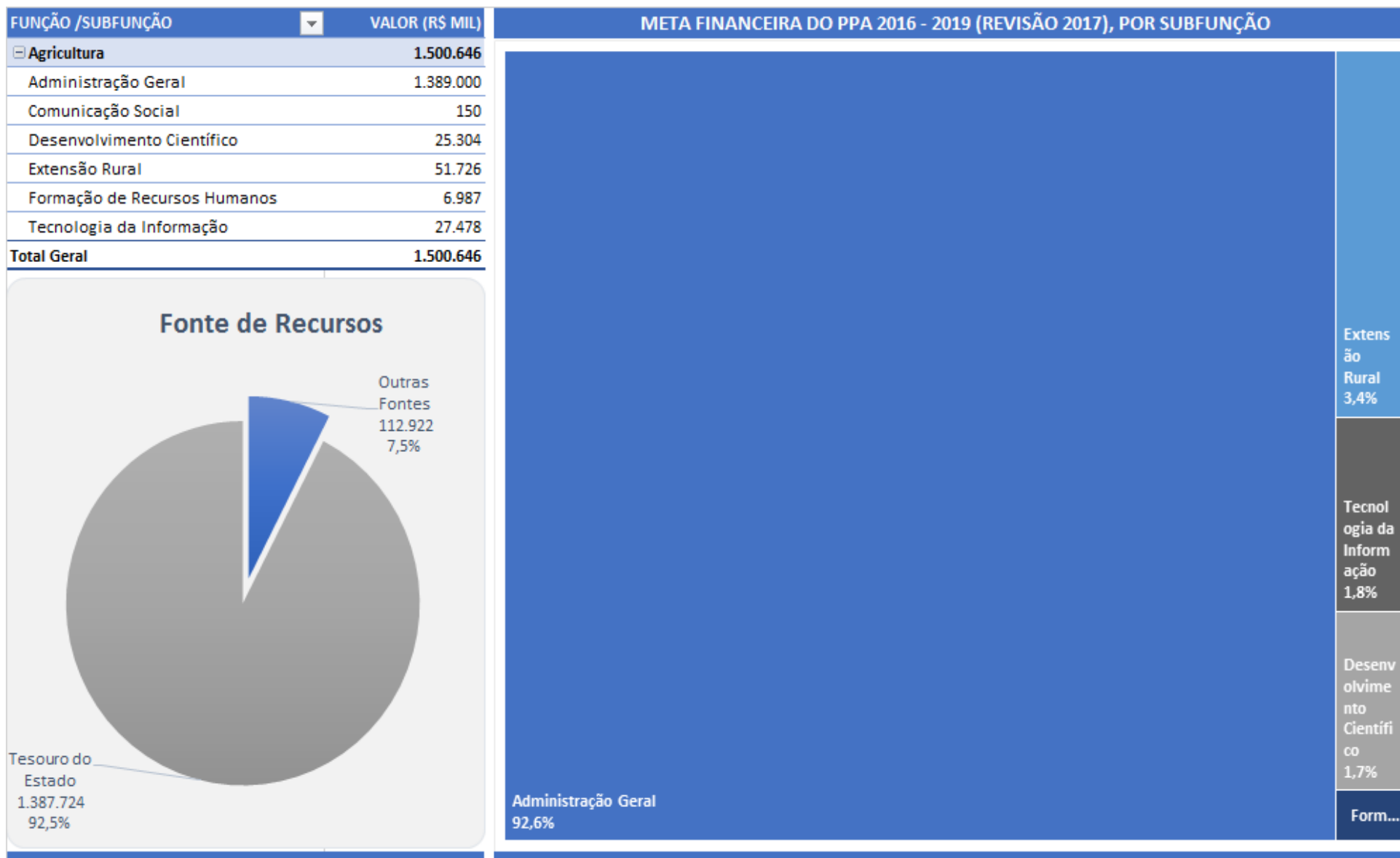



2.4 PROGRAMA 2016 – 2019 - EPAGRI

2.4.1 INDICADORES DE RESULTADOS POR PROGRAMA

PROGRAMA 310 – AGRONEGÓCIO COMPETITIVO	ANO DE REFERÊNCIA	VALOR MAIS RECENTE	META 2019
Novos cultivares registrados	2016	4	13*
Tecnologias desenvolvidas	2016	13	
Número de projetos correntes liderados por pesquisador	2016	1,24	1,17
Número de publicações por pesquisador	2016	4	2,73
Percentual de famílias agricultoras atendidas em relação ao total de famílias agricultoras do estado	2016	56%	56%
Percentual de atividades realizadas a campo em relação ao total de atividade realizadas	2016	39%	45%
Percentual de famílias capacitadas (sem repetição) em relação ao número de famílias agricultoras atendidas	2016	15%	17%

*Considerando a soma de Novos Cultivares Registrado e Tecnologias Desenvolvidas

2.4.2 RELAÇÃO DE PROGRAMAS E SUBAÇÕES DO PPA 2016 – 2019 (REVISÃO 2017), EXECUÇÃO ORÇAMENTÁRIA 2016 E A DOTAÇÃO ORÇAMENTÁRIA DE 2017

44023 - Empresa de Pesquisa Agropecuária e Extensão Rural de Santa Catarina							(R\$)
Programa	Subações	Produto / Unidade de medida	Meta física	PPA 2016-2019	Liquidado 2016	Orçamento 2017	% Alocação(*)
310 - Agronegócio Competitivo				80.782.723	18.198.799	19.731.369	47,0
	10462 - Capacitação dos beneficiários do projeto SC Rural - EPAGRI	Agricultor(a) capacitado (unidade)	11.960	5.514.026	4.853.140	1.700.000	118,8
	10463 - Educação ambiental rural - EPAGRI	Família beneficiada (unidade)	17.500	739.800	574.492	150.000	97,9
	10465 - Capacitação da equipe técnica para executar o projeto SC Rural - EPAGRI	Profissional capacitado (unidade)	300	1.736.286	816.130	641.000	83,9
	10466 - Monitoramento, avaliação e divulgação do projeto SC Rural - EPAGRI	Serviço de monitoramento (unidade)	1	535.900	37.505	280.000	59,2
	10606 - Realização de diagnóstico, ações de inovação, demonstração de resultados e estudos diversos	Projeto apoiado (unidade)	25	267.256	151.785	60.000	79,2
	2117 - Assistência técnica e extensão rural - EPAGRI	Atendimento técnico realizado (unidade)	1.000.000	43.200.000	6.348.122	12.194.664	42,9
	2171 - Capacitação de agricultores - EPAGRI	Agricultor(a) capacitado (unidade)	3.000	3.752.265	1.792.835	887.265	71,4
	2206 - Pesquisa agropecuária - EPAGRI	Projeto de pesquisa executado (unidade)	620	25.037.190	3.624.789	3.818.440	29,7
810 - Comunicação do Poder Executivo				150.000	0	0	0,0
	3724 - Comunicação e marketing institucional - EPAGRI	Campanha realizada (unidade)	1	150.000	0	0	0,0
850 - Gestão de Pessoas				1.292.975.888	288.158.132	320.130.888	47,0
	12965 - Capacitação profissional dos agentes públicos - EPAGRI	Servidor capacitado (unidade)	615	3.235.000	13.364	620.000	19,6
	890 - Administração de pessoal e encargos sociais - EPAGRI	Servidor remunerado (unidade)	1.746	1.289.740.888	288.144.768	319.510.888	47,1



44023 - Empresa de Pesquisa Agropecuária e Extensão Rural de Santa Catarina							(R\$)
Programa	Subações	Produto / Unidade de medida	Meta física	PPA 2016-2019	Liquidado 2016	Orçamento 2017	% Alo-cado(*)
900 - Gestão Administrativa - Poder Executivo				126.737.469	27.469.210	28.399.969	44,1
	3698 - Administração e manutenção dos serviços administrativos gerais - EPAGRI	Unidade gestora mantida (unidade)	1	99.259.242	22.130.163	23.671.742	46,1
	3715 - Manutenção e modernização dos serviços de tecnologia da informação e comunicação - EPAGRI	Estação de trabalho mantida (unidade)	3.130	27.478.227	5.339.047	4.728.227	36,6
Total Geral			1.038.899	1.500.646.080	333.826.141	368.262.226	46,8

* O valor representa a soma do valor liquidado em 2016 com a dotação orçamentária de 2017 dividido pelo total do PPA 2016-2019, assim representando o percentual do plano plurianual já comprometido até 2017.

2.4.3 RELAÇÃO DAS SUBAÇÕES DO PPA 2016 – 2019 EXECUTADAS POR MEIO DE DESCENTRALIZAÇÃO DE CRÉDITO ORÇAMENTÁRIO

440023 - Empresa de Pesquisa Agropecuária e Extensão Rural de Santa Catarina

Código	Nome Subação	Valor Liquidado (R\$)
69	Fomentar o desenvolvimento científico, tecnológico e sustentabilidade sociambiental	3.547.102
6488	Monitorar, controlar e apoiar ações de prevenção de eventos críticos - SDS	1.709.142
7658	Fortalecimento dos comitês de gerenciamento de bacias hidrográficas - SDS	12.935
9419	Apoiar projetos de Educação, estudos e pesquisa na área Ambiental	113.985
10726	Coordenação e gestão do Programa SC Rural - SAR	13.204
11341	Apoio a projetos de desenvolvimento rural e pesquisero - SAR	162.932
11702	Promoção, pesquisa e recuperação do Turismo Estadual	5.173
Total Geral		5.564.472

3 INFORMAÇÕES SOBRE A GESTÃO ORÇAMENTÁRIA E FINANCEIRA

3.1 RECURSOS APLICADOS POR GRUPO DE DESPESA – 2011 a 2016 (Anexo V, Item II, subitem A 1)

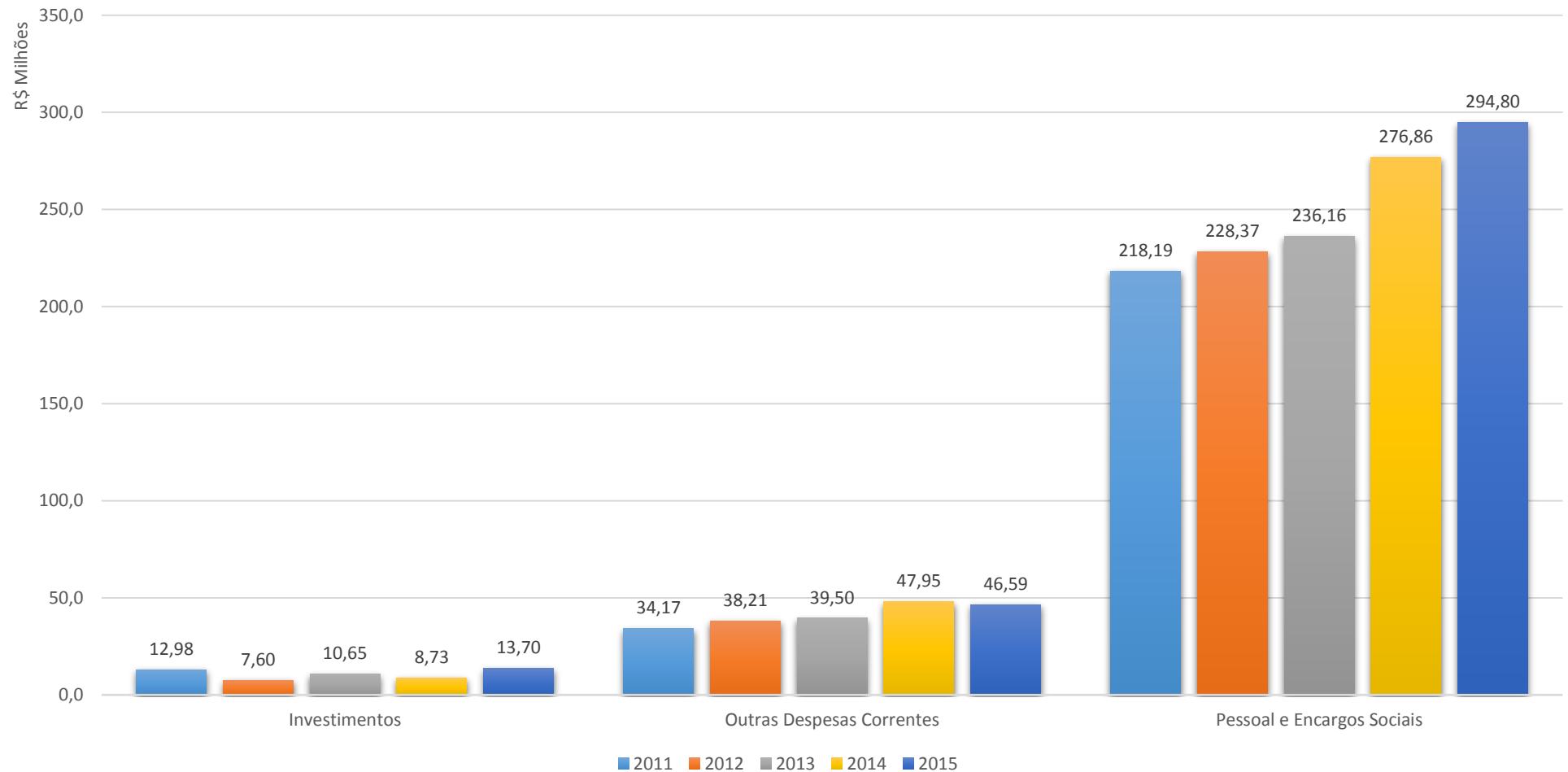

**3.2 RELACIONAR OS PROGRAMAS DE GOVERNO SOB A RESPONSABILIDADE DA UNIDADE JURISDICIONADA, ESPECIFICANDO:****3.2.1 RELAÇÃO DE PROGRAMAS (Anexo V, ITEM II, SUBITEM A 1)****3.2.1.1 A identificação do programa e sua avaliação qualitativa****310 - Agronegócio Competitivo**

Objetivo do Programa
Desenvolver e difundir tecnologias para produção de alimentos e matérias-primas de alta qualidade nas cadeias produtivas animal e vegetal, com utilização sustentável dos recursos naturais disponíveis em sistemas de produção competitivos, bem como promover redes socio-técnicas no meio rural e pesqueiro para fomentar informações de mercado e estimular a agregação de valor aos produtos da agricultura familiar em atenção às exigências legais e de mercado.
Análise qualitativa do Programa
A Epagri em 2016 teve um papel essencial na geração de conhecimento para o setor agropecuário e pesqueiro de SC. Obteve sucesso na busca de recursos de diversas fontes financiadoras para cumprir as metas de seus projetos. Como resultado de destaque, foram realizadas 750 publicações entre artigos técnico científicos, trabalhos em eventos, livros, capítulos de livros, etc.), inseridas 13 novas tecnologias, incluindo variedades mais adaptadas e produtivas. Ademais, auxiliou mais de 114 mil famílias de agricultores e pescadores com atendimentos técnicos, cursos, treinamentos, capacitações pelos extensionistas e pesquisadores e apoiou mais de 2800 entidades ligadas ao setor.

3.2.2 EXECUÇÃO FÍSICA E FINANCEIRA DAS AÇÕES DA LOA (Anexo V, ITEM II, SUBITEM A 2)**3.2.2.1 Serviços Executados (Subações Atividade)**

440023 - Empresa de Pesquisa Agropecuária e Extensão Rural de Santa Catarina	Meta Física 2016			Meta Financeira 2016				
	Subação.	Situação	Previsto.	Realizado.	%	Previsto	Realizado	%
230 - INOVAR - Fomento à Pesquisa, ao Desenvolvimento e à Inovação								
Apoiar o desenvolvimento de pesquisa para setores rural e pesqueiro do Estado de SC (Projeto apoiado_unidade) - Data:02/16	69		1,0	1,0	100,0	4.000.000	3.900.326	97,5
300 - Qualidade de Vida no Campo e na Cidade								
Apoiar o 33 Encontro de Apicultores e Meliponicultores em Porto União (Projeto apoiado_unidade) - Data:01/16	11341		1,0	1,0	100,0	20.000	19.822	99,1
Custear o 1 Encontro de sistema de Plantio Direto de Hortaliças em Lages (Projeto apoiado_unidade) - Data:01/16	11341		1,0	1,0	100,0	5.000	5.000	100,0
Realizar o 12 seminário nacional sobre fruticultura no município de São Joaquim (Projeto apoiado_unidade) - Data:01/16	11341		1,0	1,0	100,0	15.000	15.000	100,0
Realizar a conferência estadual de ATER, no município de Lages (Projeto apoiado_unidade) - Data:01/16	11341		1,0	1,0	100,0	53.000	50.000	94,3
Apoiar participação de técnicos da Epagri no XIV ENBRAPOA e CHIA (Projeto apoiado_unidade) - Data:07/16	11341		1,0	1,0	100,0	13.800	13.800	100,0
Pagar despesas com conserto de veículo na Gerência Regional de Criciúma (Projeto apoiado_unidade) - Data:01/16	11341		1,0	1,0	100,0	650	625	96,2



440023 - Empresa de Pesquisa Agropecuária e Extensão Rural de Santa Catarina	Meta Física 2016			Meta Financeira 2016					
	Programa / Objeto de Execução / Produto e Unidade de Medida / Período Início	Subação.	Situação	Previsto.	Realizado.	%	Previsto	Realizado	%
Realização IV Encontro de Educadores Quilombolas , no município de Florianópolis . (Projeto apoiado unidade) - Data:07/16	11341		1,0	1,0	100,0	4.200	4.200	100,0	
Apoiar a realização do V Workshop catarinense de indicação geográfica em Joinville (Projeto apoiado unidade) - Data:01/16	11341		1,0	1,0	100,0	13.000	13.000	100,0	
Apoiar participação da Epagri na Fenaostra no município de Florianópolis (Projeto apoiado unidade) - Data:09/16	11341		1,0	1,0	100,0	20.000	20.000	100,0	
Apoiar o 1 Concurso gastronômico de queijo artesanal serrano da região de São Joaquim (Projeto apoiado unidade) - Data:10/16	11341		1,0	1,0	100,0	3.000	2.984	99,5	
Apoiar a participação da Epagri na Marejada 2016 no município de Itajaí (Projeto apoiado unidade) - Data:10/16	11341		1,0	1,0	100,0	15.000	15.000	100,0	
Crédito para Epagri, visando 15 inscrições no VI Simpósio em Chapecó de 8a 10/11. (Projeto apoiado unidade) - Data:11/16	11341		1,0	1,0	100,0	3.750	3.500	93,3	
310 - Agronegócio Competitivo									
Desenvolvimento de pesquisas agropecuárias nas estações experimentais e centros estaduais (Projeto de pesquisa executado unidade) - Data:01/12	2206		155,0	189,0	121,9	10.707.090	3.701.150	34,6	
Serviço de assistência técnica e extensão rural e pesqueira (Atendimento técnico realizado unidade) - Data:01/13	2117		250.000,0	236.974,0	94,8	9.132.702	6.724.339	73,6	
Capacitação dos Beneficiários do Projeto SC Rural - EPAGRI (Agricultor(a) capacitado unidade) - Data:01/13	10462		11.960,0	16.385,0	137,0	3.814.026	5.043.213	132,2	
Educação Ambiental Rural - EPAGRI (Família beneficiada_) - Data:01/14	10463		17.500,0	10.969,0	62,7	589.800	584.489	99,1	
Realização de Diagnóstico, Ações de Inovação, Demonstração de Resultados e Estudos Diverso (Estudo realizado unidade) - Data:01/14	10606		25,0	22,0	88,0	207.256	160.052	77,2	
Capacitação de Agricultores nos Centros de Treinamento da Epagri. (Agricultor(a) capacitado unidade) - Data:01/14	2171		750,0	348,0	46,4	1.050.000	1.836.802	174,9	
Capacitação da Equipe Técnica para a Execução do Projeto SC-Rural - EPAGRI. (Profissional capacitado unidade) - Data:01/14	10465		300,0	1.559,0	519,7	1.095.286	816.130	74,5	
Organização dos Produtores para a Indicação Geográfica do Queijo Serrano Catarinense. (Atendimento técnico realizado unidade) - Data:01/14	2117		40,0	40,0	100,0	10.280	10.280	100,0	
Melhorar estrutura: Centros de Treinamento/Unidades de Pesquisa da EPAGRI-PAC/EMBRAPA 2012 (Projeto de pesquisa executado unidade) - Data:01/15	2206		100,0	106,9	106,9	118.440	118.440	100,0	
Desenvolver e apoiar ações da produção integrada da banana, cebola e tomate. Convênio MAPA (Projeto de pesquisa executado unidade) - Data:01/15	2206		70,0	70,0	100,0	8.250	8.250	100,0	
Monitorar, avaliar e divulgar o projeto SC Rural - Epagri (Serviço de monitoramento unidade) - Data:01/16	10466		1,0	0,2	22,0	173.391	37.505	21,6	
350 - Gestão dos Recursos Hídricos									
Monitoramento Hidrometeorológico em Santa Catarina (Serviço de monitoramento unidade) - Data:03/16	6488		1,0	1,0	100,0	1.885.100	1.709.142	90,7	
640 - Promoção do Turismo Catarinense									
Realização Projeto da Epagri (Evento apoiado e realizado unidade) - Data:07/16	11702		1,0	1,0	100,0	7.210	5.173	71,7	
850 - Gestão de Pessoas									
Capacitar profissionalmente os agentes públicos (empregados) da EPAGRI (Servidor capacitado unidade) - Data:01/16	12965		500,0	525,0	105,0	1.375.000	22.721	1,7	
900 - Gestão Administrativa - Poder Executivo									
Realizar a manutenção de veículo pick-up da Epagri na Gerência Regional de Canoinhas (Projeto coordenado unidade) - Data:09/16	10726		1,0	1,0	100,0	692	687	99,3	
Total Geral			267.204,2	94,9	34.340.923	24.841.629	72,3		

Legenda

Situação	Em planejamento	Em andamento	Atrasado	Paralisado	Concluído
Referência	Branco	Azul	Amarelo	Vermelho	Verde

3.2.2.2 Bens Entregues (Subações Projeto)

440023 - Empresa de Pesquisa Agropecuária e Extensão Rural de Santa Catarina		Metas Físicas 2016				Metas Financeiras 2016					
Programa / Objeto de Execução / Produto e Unidade de Medida / Período Início e Fim		Subação.	Situação	Previsto.	Realizado.	%.	Previsto	Realizado	Total %	Real. 2016	2016 %
348 - Gestão Ambiental Estratégica											
Projeto de Capacitação em Educação Ambiental realizado no CETRE de Tubarão (Projeto apoiado_unidade) - Data:06/16 - 12/16		9419		0,1	0,1	100	6.754	6.754	100	6.754	100,0
Jardim Botânico de Florianópolis - Portal de Entrada (Projeto apoiado_unidade) - Data:07/16 - 12/16		9419		0,1	0,1	80	130.786	123.667	95	123.667	94,6
Capacitação em Educação Ambiental no CETRE de Chapecó (Projeto apoiado_unidade) - Data:09/16 - 12/16		9419		0,1	0,1	100	5.949	5.949	100	5.949	100,0
Capacitação em Educação Ambiental no CETRE de Chapecó (Complemento) (Projeto apoiado_unidade) - Data:09/16 - 12/16		9419		0,1	0,1	100	826	826	100	826	100,0
Projeto Educação Ambiental - GTEA CETRE Canoinhas (Projeto apoiado_unidade) - Data:10/16 - 12/16		9419		0,1	0,1	90	6.010	6.003	100	6.003	99,9
Capacitação e Treinamento no CETRE Videira Educação Ambiental (Projeto apoiado_unidade) - Data:11/16 - 12/16		9419		0,1	0,1	100	6.252	2.866	46	2.866	45,8
900 - Gestão Administrativa - Poder Executivo											
Apoiar participação de técnicos no evento Hortitec no município de Holambra-SP. (Projeto coordenado_unidade) - Data:01/16 - 12/16		10726		1,0	1,0	100	17.480	12.517	72	12.517	71,6
Total Geral			2,71429	1,6	1,6	98	174.057	158.582	91,1	158.582	91,1

Legenda

Situação	Em planejamento	Em andamento	Atrasado	Paralisado	Concluído
Referência	Branco	Azul	Amarelo	Vermelho	Verde

3.2.2.3 Bens e serviços executados por outra Unidade via descentralização de crédito

Nada consta

3.2.2.4 Justificativa sobre as ações não realizadas ou realizadas parcialmente.

NOME E NÚMERO DO OBJETO DE EXECUÇÃO	OBSERVAÇÕES E ANÁLISE SOBRE A SUA EXECUÇÃO
2013OE000001 Serviço de assistência técnica e extensão rural e pesqueira	Em virtude da característica contínua das atividades vinculadas a este objeto, muitas delas continuaram sendo executadas após o término do prazo para conclusão do presente relatório. Isto posto, muitas das atividades já foram concluídas e outras ficaram pendentes de execução para o início de 2017 afim de garantir a aplicação dos recursos para tais fins com os restos à pagar.
2012OE000005 Desenvolvimento de pesquisas agropecuárias nas estações experimentais e centros estaduais	Em virtude da característica contínua das atividades vinculadas a este objeto, muitas delas continuaram sendo executadas após o término do prazo para conclusão do presente relatório. Isto posto, muitas das atividades já foram concluídas e outras ficaram pendentes de execução para o início de 2017 afim de garantir a aplicação dos recursos para tais fins com os restos à pagar.
2016OE000004 Monitoramento Hidrometeorológico em Santa Catarina	Em virtude da característica contínua das atividades vinculadas a este objeto, muitas delas continuaram sendo executadas após o término do prazo para conclusão do presente relatório. Isto posto, muitas das atividades já foram concluídas e outras ficaram pendentes de execução para o início de 2017 afim de garantir a aplicação dos recursos para tais fins com os restos à pagar.

NOME E NÚMERO DO OBJETO DE EXECUÇÃO	OBSERVAÇÕES E ANÁLISE SOBRE A SUA EXECUÇÃO
2014OE000002 Realização de Diagnóstico, Ações de Inovação, Demonstração de Resultados e Estudos Diverso	Em virtude da característica contínua das atividades vinculadas a este objeto, muitas delas continuaram sendo executadas após o término do prazo para conclusão do presente relatório. Isto posto, muitas das atividades já foram concluídas e outras ficaram pendentes de execução para o início de 2017 afim de garantir a aplicação dos recursos para tais fins com os restos à pagar.
2014OE000023 Capacitação da Equipe Técnica para a Execução do Projeto SC-Rural - EPAGRI.	Em virtude da característica contínua das atividades vinculadas a este objeto, muitas delas continuaram sendo executadas após o término do prazo para conclusão do presente relatório. Isto posto, muitas das atividades já foram concluídas e outras ficaram pendentes de execução para o início de 2017 afim de garantir a aplicação dos recursos para tais fins com os restos à pagar.
2015OE000013 Desenvolver e apoiar ações da produção integrada da banana, cebola e tomate. Convênio MAPA	<p>Convênio federal nº 807365/2016 (Siconv) celebrado entre Epagri e MAPA para sistematização, promoção e difusão das tecnologias alinhadas à produção integrada da banana, cebola e tomate no Estado de Santa Catarina. As unidades da Epagri responsáveis pela execução são: Estação Experimental de Ituporanga (cebola), Caçador (tomate) e Itajaí (banana). Em 2016, foi realizado um termo aditivo ao convênio para prorrogá-lo até 07/04/2017, por conta de dificuldades encontradas como:</p> <p>A) As adversidades climáticas influenciadas pelo fenômeno “El Nino”, que provocaram fortes chuvas e enchente nos últimos meses do ano de 2015, prejudicaram a realização de alguns eventos/atividades programados do convênio, como por exemplo: o dia de campo em propriedade agrícola sobre Produção Integrada (PI) da cebola; a implantação das Unidades Demonstrativas e o acompanhamento e análise das Unidades de Referência técnica em PI para renovação dos bananais; e o desenvolvimento e manejo das plantas de tomate;</p> <p>B) Devido ao longo tempo transcorrido desde o planejamento até a execução, diversos itens do plano de trabalho conveniado sofreram majorações em seus valores de mercado por conta da variação cambial e da inflação, ocasionando processos licitatórios falhos pela falta de fornecedores aos pregões eletrônicos. Por conta disso, foi necessário realizar ajustes nas quantidades e nos valores previstos de diversos itens no plano de trabalho, para a realização de novos processos licitatórios. Por consequência desta dificuldade e demora para aquisição e contratação dos itens previstos, alguns eventos e ações programados nas metas/etapas conveniadas tiveram que ser reagendados, ocasionando atrasos na execução prevista;</p> <p>C) As atividades da Meta 03 previstas na Etapa 04 “Elaboração e divulgação das normas técnicas da PI” e Etapa 05 “Treinamento sobre produção integrada do tomate para técnicos da Extensão Rural” tiveram as suas execuções atrasadas, pois dependiam da aprovação das Normas Técnicas Específicas (NTE) do Sistema de Produção Integrada de Tomate – SISPIIT.</p>
2013OE000002 Capacitação dos Beneficiários do Projeto SC Rural - EPAGRI	As metas física e financeira já foram atingidas, entretanto, por uma questão de diferenças de temporalidade, o lançamento de alteração da situação de “Andamento” para “Concluído” não foi realizado dentro do prazo estipulado pelo governo.
2014OE000031 Organização dos Produtores para a Indicação Geográfica do Queijo Serrano Catarinense.	<p>Convênio federal nº 780340/2012 (Siconv) celebrado entre Epagri e MAPA, para obtenção de uma indicação geográfica na modalidade de denominação de origem (IG/DO) para o produto queijo artesanal serrano. Essa IG/DO é de âmbito interestadual, abrangendo a Serra Catarinense e os Campos de Cima da Serra do RS. Buscando cumprir essa finalidade foram realizadas diversas ações e atividades nos últimos anos de forma conjunta entre Epagri, Emater-RS e associações de produtores existentes nos dois estados. Os principais documentos para se depositar uma solicitação em forma de IG/DO foram concluídos, como a definição do nome (Campos de Cima da Serra), elaboração do Regulamento de Uso, criação da Representação Geográfica, delimitação da área geográfica nos dois estados, criação do Conselho Regulador, inclusive com uma proposta de Regimento Interno já elaborada.</p> <p>O dossiê está pronto, pois as associações Aprocampos (Bom Jesus e São José dos Ausentes) e Aprojaqui (Jaquirana) do Rio Grande do Sul-RS delegaram à Aproserra (Santa Catarina), através de assembleias gerais, para ser a requerente junto ao Instituto Nacional de Propriedade Industrial (INPI). As atas dessas Assembleias foram anexadas ao referido dossiê. Essa mesma estratégia foi adotada para outros processos de indicação geográfica em andamento de âmbito estadual.</p> <p>No entanto, por se tratar de IG/DO interestadual, fomos informados pelo INPI que a requerente teria que ter atuação, inclusive constando em estatutos, em toda a área delimitada. Essa condição logicamente nenhuma das atuais associações possui. Com o agravante que a maioria dos municípios do RS delimitados não tem nenhum tipo de organização para queijo artesanal serrano.</p>

NOME E NÚMERO DO OBJETO DE EXECUÇÃO	OBSERVAÇÕES E ANÁLISE SOBRE A SUA EXECUÇÃO
2014OE000001 Educação Ambiental Rural – EPAGRI	Assim, para dar prosseguimento ao processo, é necessário fundar uma entidade em forma de federação das associações (atuais ou que venham a ser fundadas) e que tenha atuação e abrangência estatutária em toda a região delimitada. Para essa formalização, será necessária uma mobilização intensa dos produtores dos dois estados e a criação de pessoa jurídica com registro em cartório, antecedendo a isso, a elaboração de estatutos, formação de diretoria, entre outras providências.
2014OE000022 Capacitação de Agricultores nos Centros de Treinamento da Epagri.	Por conta dessa dificuldade encontrada, o convênio foi prorrogado por mais 8 meses, ou seja, até 31/08/2017. Esclarecemos que a prorrogação não se deve ao atraso no cumprimento de metas, mas sim devido uma exigência do INPI que não estava prevista na condução do processo. Tal exigência foi comunicada recentemente a Epagri, Emater-RS e as associações dos produtores.
2016OE000001 Educação Ambiental Rural – EPAGRI	Em virtude da característica contínua das atividades vinculadas a este objeto, muitas delas continuaram sendo executadas após o término do prazo para conclusão do presente relatório. Isto posto, muitas das atividades já foram concluídas e outras ficaram pendentes de execução para o início de 2017 afim de garantir a aplicação dos recursos para tais fins com os restos à pagar.
2014OE000022 Capacitação de Agricultores nos Centros de Treinamento da Epagri.	Em virtude da característica contínua das atividades vinculadas a este objeto, muitas delas continuaram sendo executadas após o término do prazo para conclusão do presente relatório. Isto posto, muitas das atividades já foram concluídas e outras ficaram pendentes de execução para o início de 2017 afim de garantir a aplicação dos recursos para tais fins com os restos à pagar.
2016OE000030 Capacitação e Treinamento no CETRE Videira Educação Ambiental	As metas física e financeira já foram atingidas, entretanto, por uma questão de diferenças de temporalidade, o lançamento de alteração da situação de “Andamento” para “Concluído” não foi realizado dentro do prazo estipulado pelo governo.
2016OE000002 Apoiar o desenvolvimento de pesquisa para setores rural e pesqueiro do Estado de SC	A meta física já foi atingida, entretanto, por uma questão de temporalidade, o lançamento de alteração da situação de “Andamento” para “Concluído” não foi realizado dentro do prazo estipulado pelo governo. Pelo mesmo motivo (temporalidade) o alcance da meta financeira não foi lançada em virtude dos restos a pagar.
2016OE000021 Monitoramento, avaliação e divulgação do projeto DC Rural - Epagri	Em virtude da característica contínua das atividades vinculadas a este objeto, muitas delas continuaram sendo executadas após o término do prazo para conclusão do presente relatório. Isto posto, muitas das atividades já foram concluídas e outras ficaram pendentes de execução para o início de 2017 afim de garantir a aplicação dos recursos para tais fins com os restos à pagar.
2015OE000002 Melhorar estrutura: Centros de Treinamento/Unidades de Pesquisa da EPAGRI-PAC/EMBRAPA 2012	As metas física e financeira já foram atingidas, entretanto, por uma questão de diferenças de temporalidade, o lançamento de alteração da situação de “Andamento” para “Concluído” não foi realizado dentro do prazo estipulado pelo governo.
2016OE000019 Capacitação profissional dos agentes públicos – EPAGRI	Atividade não concluída em virtude da reestruturação do programa de capacitação da empresa que entrará em vigor a partir de 2017. Recursos serão utilizados nos próximos anos previstos no PPA 2016-2019.
2016OE000018 Jardim Botânico de Florianópolis - Portal de Entrada	As metas física e financeira já foram atingidas, entretanto, por uma questão de diferenças de temporalidade, o lançamento de alteração da situação de “Andamento” para “Concluído” não foi realizado dentro do prazo estipulado pelo governo.

3.2.3 ANÁLISE SOBRE A EXECUÇÃO DAS PRIORIDADES DA LEI DE DIRETRIZES ORÇAMENTÁRIAS (LDO) E DAS AUDIÊNCIAS PÚBLICAS REGIONALIZADAS (AP)

NADA CONSTA

**3.2.4 CONTINGENCIAMENTO DE DESPESAS NO EXERCÍCIO 2016 (Anexo V, ITEM II, SUBITEM A 3)**

3) contingenciamento de despesas no exercício 2016 (limitação de empenho - art. 9º da Lei de Responsabilidade Fiscal) e suas razões, indicando os efeitos provocados na gestão orçamentária e as consequências sobre os resultados planejados;

3.2.4.1 Quadro Resumo

				(R\$ mil)
UG	Fonte	Orçamento	Programado	Saldo contingenciado
440023	0100	311.768,30	310.999,13	769,17
440023	0122	1.725,83	1.725,83	-
440023	0129	168,59	168,59	-
440023	0162	5,17	5,17	-
440023	0192	495,25	82,89	412,36
440023	0228	2.712,92	-	2.712,92
440023	0240	15.933,83	14.462,88	1.470,95
440023	0260	1.648,05	1.478,53	169,52
440023	0261	3.890,03	3.890,03	-
440023	0269	175,19	70,23	104,97
440023	0285	217,82	106,30	111,52
440023	0298	600,00	268,70	331,30
440023	0299	9.906,69	9.906,69	0,01
440023	0628	4.425,47	4.425,47	0,00
440023	0640	2.293,13	2.293,13	0,00
440023	0660	712,15	712,15	-
440023	0669	3,07	3,07	-
440023	0685	1.301,88	1.301,88	-
440023	0698	218,12	218,12	-
440023	1100	-	-	-
440023	7240	60,00	-	60,00
440023	7640	67,44	67,44	-

3.2.4.2 Razões para contingenciamento

Em 29.01.2016 foi publicada, por meio do Decreto n. 578/16, a programação financeira e o cronograma de execução mensal do desembolso. Tal documento reflete o planejamento financeiro para o exercício de 2016, por meio do qual são fixadas as cotas mensais de programação financeira, correspondentes aos limites de empenhamento das unidades gestoras, por fonte de recurso.

A programação financeira é elaborada a partir de amplo estudo que considera, dentre outras variantes, a execução orçamentária ordinária das unidades gestoras em períodos anteriores, a tendência de comportamento da arrecadação, e o contexto econômico local, regional, nacional e mundial.

Os valores financeiros referentes às fontes relacionadas a convênios com o Governo federal e de financiamentos são contingenciados na sua totalidade, e liberados no curso do ano na medida em que se verifica o ingresso dos recursos nas respectivas contas bancárias.

Para 2016, a programação financeira foi fortemente influenciada pelo cenário político e econômico, e seus reflexos na arrecadação estadual.

Nos quadros acima estão detalhados o Orçamento autorizado, a programação financeira liberada e o saldo contingenciado. Abaixo os efeitos provocados pelo contingenciamento nos resultados planejados pela unidade jurisdicionada.

3.2.4.3 Efeitos provocados

3.2.5 RECONHECIMENTO DE PASSIVOS POR INSUFICIÊNCIA DE CRÉDITOS OU RECURSOS (Anexo V, ITEM II, SUBITEM A 4)

Saldo da Conta Contábil 2.1.8.91.28.01	Motivo do registro
R\$ 0,00	

Fonte: Sistema Integrado de Planejamento e Gestão Fiscal (SIGEF)

3.2.6 RESTOS A PAGAR DE EXERCÍCIOS ANTERIORES (Anexo V, ITEM II, SUBITEM 5)

As razões e/ou circunstâncias para permanência de Restos a Pagar processados e não processados por mais de um exercício financeiro

Valor (R\$)	Motivo da Permanência
9.954,20	Credor(es) não apresentou(aram) documentação exigida pela Lei Federal nº 8.666/93

Fonte: Sistema Integrado de Planejamento e Gestão Fiscal (SIGEF)

3.3 INFORMAÇÕES SOBRE GESTÃO DE PESSOAS E TERCEIRIZAÇÃO DE MÃO DE OBRA

3.3.1 COMPOSIÇÃO DO QUADRO DE SERVIDORES ATIVOS*

Conhecer seu corpo funcional é um dos principais passos para o sucesso na gestão de pessoas em uma instituição. A Epagri vem realizando um processo de análise permanente de seu quadro funcional, afim de melhor capacitá-lo e prepará-lo para os novos desafios dos mercados nacional e internacional. Os gráficos abaixo representam um raio-X da composição do quadro de servidores ativos da empresa, que atualmente conta com 1649 colaboradores, e que norteiam as tomadas de decisões sobre a gestão do mais valioso bem da empresa, seu capital intelectual.

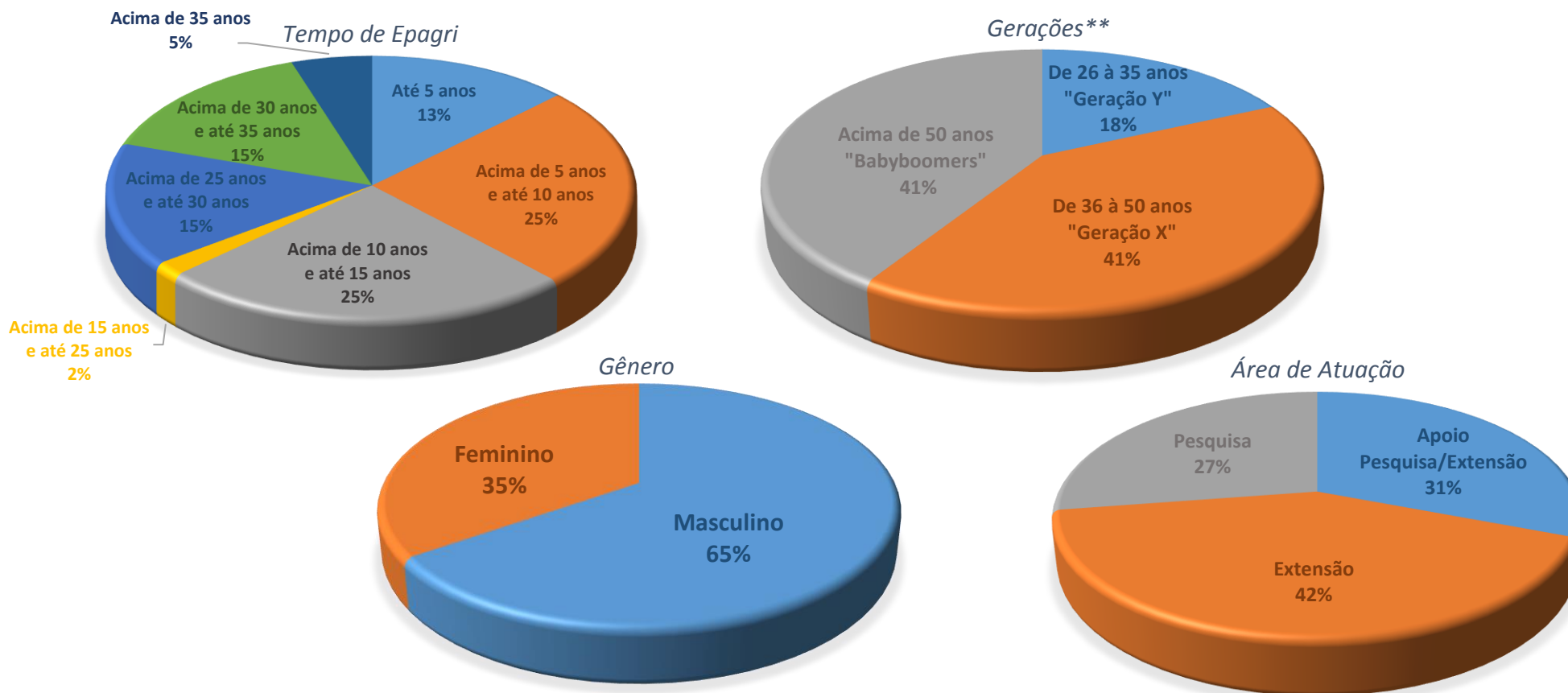

*Dados de 17/11/2016.

**Há ainda 6 colaboradores com menos de 26 anos (da chamada "Geração Z") não representados no gráfico em virtude de representarem menos de 0,5% do total de colaboradores

3.3.2 QUADRO DE PESSOAL DA UNIDADE GESTORA - MENSAL - VALORES (Anexo V, Item III, Alínea "A")

EPAGRI

Vínculo	Ano: 2016												Total:
	Janeiro	Fevereiro	Março	Abril	Maio	Junho	Julho	Agosto	Setembro	Outubro	Novembro	Dezembro	
Agentes Políticos com Mandato Eletivo	0	0	0	0	0	0	0	0	0	0	0	0	0
Agentes Públicos Civis Ativos ocupantes de Cargo Público	10.932	10.932	10.932	10.932	5.240	4.285	4.285	4.285	4.285	4.285	5.968	7.607	83.965
Agentes Públicos Civis Ativos ocupantes de Emprego Público	11.725.833	12.741.289	15.262.614	14.455.486	15.044.698	15.646.461	15.451.026	15.168.166	16.350.628	14.796.373	16.115.698	21.395.229	184.153.500
Agentes Públicos Militares Ativos	0	0	0	0	0	0	0	0	0	0	0	0	0
Conselheiros ou Conselheiros/JETON com ônus ao Poder Executivo	0	0	0	0	0	0	0	0	0	0	0	0	0
Estagiários	0	0	0	0	0	0	0	0	0	0	0	0	0
Jovem Aprendiz	37.137	43.975	41.787	19.746	16.943	11.495	11.607	10.123	8.987	9.838	6.905	7.776	226.321
Membros ativos de Poder ou Órgão	0	0	0	0	0	0	0	0	0	0	0	0	0
Pagamentos a vínculos encerrados no ano anterior	4.774.828	3.919.669	3.878.100	3.788.474	3.731.410	3.831.599	3.824.948	3.772.645	3.713.582	3.703.784	3.687.217	3.633.503	46.259.758
Policiais civis e militares inativos que retornaram como temporários	0	0	0	0	0	0	0	0	0	0	0	0	0
Servidores cedidos para outras esferas do Governo	810.706	802.684	1.040.561	963.416	1.047.068	1.151.000	999.549	899.653	1.001.143	924.223	1.053.002	1.375.549	12.068.554
Servidores cedidos para outras Unidades Gestoras	0	0	0	0	0	0	0	0	0	0	0	0	0
Servidores contratados por tempo determinado	0	0	0	0	0	0	0	0	0	0	0	0	0
Servidores ocupantes de cargo/emprego em comissão com vínculo efetivo com o Estado	0	0	0	0	0	0	0	0	0	0	0	0	0
Servidores ocupantes de cargo/emprego em comissão sem vínculo efetivo com o Estado	0	0	0	0	0	0	0	0	0	0	0	0	0
Servidores recebidos à disposição de outras esferas de Governo	0	0	0	0	0	0	0	0	0	0	0	0	0
Servidores recebidos à disposição de outras Unidades Gestoras	0	0	0	0	0	0	0	0	0	0	0	0	0
Total Geral	17.359.436	17.518.549	20.233.993	19.238.053	19.845.359	20.644.840	20.291.415	19.854.872	21.078.624	19.438.503	20.868.790	26.419.664	242.792.098

**3.3.3 QUADRO DE PESSOAL DA UNIDADE GESTORA – MENSAL - QUANTIDADE (Anexo V, Item III, Alínea “A”)**

EPAGRI

Vínculo	Ano: 2016											
	Jan.	Fev.	Mar.	Abr.	Mai	Jun.	Jul.	Ago.	Set.	Out.	Nov.	Dez.
Agentes Políticos com Mandato Eletivo	0	0	0	0	0	0	0	0	0	0	0	0
Agentes Públicos Cíveis Ativos ocupantes de Cargo Público	6	6	6	6	5	5	5	5	5	5	5	5
Agentes Públicos Cíveis Ativos ocupantes de Emprego Público	1577	1577	1572	1573	1572	1575	1576	1572	1571	1570	1570	1569
Agentes Públicos Militares Ativos	0	0	0	0	0	0	0	0	0	0	0	0
Conselheiros ou Conselheiros/JETON com ônus ao Poder Executivo	0	0	0	0	0	0	0	0	0	0	0	0
Estagiários	0	0	0	0	0	0	0	0	0	0	0	0
Jovem Aprendiz	51	40	19	15	15	11	11	9	9	8	6	6
Membros ativos de Poder ou Órgão	0	0	0	0	0	0	0	0	0	0	0	0
Pagamentos a vínculos encerrados no ano anterior	0	0	0	0	0	0	0	0	0	0	0	0
Policiais civis e militares inativos que retornaram como temporários	0	0	0	0	0	0	0	0	0	0	0	0
Servidores cedidos para outras esferas do Governo	80	79	82	82	83	80	79	80	80	81	81	81
Servidores cedidos para outras Unidades Gestoras	0	0	0	0	0	0	0	0	0	0	0	0
Servidores contratados por tempo determinado	0	0	0	0	0	0	0	0	0	0	0	0
Servidores ocupantes de cargo/emprego em comissão com vínculo efetivo com o Estado	0	0	0	0	0	0	0	0	0	0	0	0
Servidores ocupantes de cargo/emprego em comissão sem vínculo efetivo com o Estado	0	0	0	0	0	0	0	0	0	0	0	0
Servidores recebidos à disposição de outras esferas de Governo	0	0	0	0	0	0	0	0	0	0	0	0
Servidores recebidos à disposição de outras Unidades Gestoras	0	0	0	0	0	0	0	0	0	0	0	0
Total Geral	1.714	1.702	1.679	1.676	1.675	1.671	1.671	1.666	1.665	1.664	1.662	1.661

**3.3.4 DEMONSTRATIVO DE POSTOS DE TRABALHO NA UNIDADE GESTORA POR MEIO DE CONTRATOS DE TERCEIRIZAÇÃO DE SERVIÇOS (Anexo V, Item III, Alínea “B”)**

Discriminação dos Postos de Trabalho (por Categorias/Funções) (56)	MÊS/QUANTIDADE												Exercício:	2016
	Jan.	Fev.	Mar.	Abr.	Mai.	Jun.	Jul.	Ago.	Set.	Out.	Nov.	Dez.	Despesa Liquidada Anual	
VIGILÂNCIA - 12 horas	11	11	11	11	11	11	11	11	11	11	11	11		
VIGILÂNCIA - 24 horas	2	2	2	2	2	2	2	2	2	2	2	2		
VIGILÂNCIA ARMADA - 08 horas	2	2	2	2	2	2	2	2	2	2	2	2		
VIGILÂNCIA ARMADA - 12 horas	7	7	7	7	7	7	7	7	7	7	7	7		
VIGILÂNCIA ARMADA - 24 horas	7	7	7	7	7	7	7	7	7	7	7	7		
CAMAREIRA - 08 horas	3	3	3	3	3	3	3	3	3	3	3	3		
COPEIRA - 08 horas	2	2	2	2	2	2	2	2	2	2	2	2		
COZINHEIRA - 08 horas	22	22	22	22	22	22	22	22	22	22	22	22		
JARDINEIRO - 08 horas	3	3	3	3	3	3	3	3	3	3	3	3		
RECEPCIONISTA - 08 horas	6	6	6	6	6	6	6	6	6	6	6	6		
SERVENTE - 04 horas	7	7	7	7	7	7	7	7	7	7	7	7		
SERVENTE - 08 horas	60	60	60	60	60	60	60	60	60	60	60	60		
ZELADOR - 08 horas	6	6	6	6	6	6	6	6	6	6	6	6		
Total	138	138	138	138	138	138	138	138	138	138	138	138	R\$ 13.129.144,41	

NOTAS: (56) Refere-se à quantidade de Postos de Trabalho e não à quantidade de pessoas que ocupam esses postos. Exemplo: um posto de trabalho de vigilante poderá ser ocupado por mais de uma pessoa em função da jornada de trabalho, mas deve ser informado apenas como um posto. Deve ser informada a posição do último dia de cada mês. Deve ser informado os postos de trabalho por categoria/função (atividade contratada). Exemplo: recepcionista, digitador, servente, copeira etc. Na Despesa Liquidada Anual preencher o somatório das despesas do exercício de todos os postos, sendo facultativo o preenchimento do valor anual de cada posto.

**3.3.5 REMUNERAÇÃO* ANUAL PAGA A MEMBROS DE DIRETORIA, CONSELHO DE ADMINISTRAÇÃO, CONSELHO FISCAL DA UNIDADE GESTORA (Anexo V, Item III, Alínea "D")**

Cargo	Remuneração/Jeton (62) (63)	Bônus (64)	Participação no Lucro (65)	Exercício:	
				Outros (66)	2016
				Despesa Total Anual (67)	
Conselho Deliberativo:					
Conselheiro (Secretário da Agricultura)	---	---	---	---	---
Conselheiro (Embrapa)	---	---	---	---	---
Conselheiro (Presidente da FAESC)	---	---	---	---	---
Conselheiro (Presidente da FETAESC)	---	---	---	---	---
Conselheiro (Presidente da OCESC)	---	---	---	---	---
Conselheiro (Superintendente do MAPA)	---	---	---	---	---
Conselheiro (Representante dos Empregados)	---	---	---	---	---
Diretoria:					
Diretor Presidente	R\$ 48.369,51	---	---	---	R\$ 48.369,51
Diretor Administrativo/Financeiro	R\$ 31.029,34	---	---	---	R\$ 31.029,34
Diretor de Ciência, Tecnologia e Inovação	R\$ 33.010,47	---	---	---	R\$ 33.010,47
Diretor de Extensão Rural e Pesca	R\$ 33.010,47	---	---	---	R\$ 33.010,47
Diretor de Desenvolvimento Institucional	R\$ 33.010,47	---	---	---	R\$ 33.010,47
Conselho Fiscal:					
Conselheiro (Embrapa)	R\$ 8.400,00	---	---	---	R\$8.400,00
Conselheiro (Estado de SC)	R\$ 8.400,00	---	---	---	R\$8.400,00
Conselheiro (Estado de SC)	R\$ 8.400,00	---	---	---	R\$8.400,00
Conselheiro Suplente (Embrapa)	---	---	---	---	---
Conselheiro Suplente (Estado de SC)	---	---	---	---	---
Conselheiro Suplente (Estado de SC)	---	---	---	---	---
Total	R\$ 147.400,92				R\$ 147.400,92

* Consideradas apenas as remunerações extras relativas ao exercício da função. Não estão consideradas aqui, portanto, qualquer outro tipo de remuneração adquirida ao longo da carreira dos colaboradores.

3.3.6 QUALIFICAÇÃO DA FORÇA DE TRABALHO*

Analisando o quadro de pessoal segundo escolaridade, a Epagri possui um corpo funcional com formação acima da média para empresas públicas. Entretanto, na busca constante de qualificação de sua força de trabalho, está evoluindo ainda mais em 2017 com os novos programas de capacitação voltados, não apenas para a capacitação continuada, mas também para cursos de pós-graduação.

Vale lembrar ainda que os números apresentados na Composição do Quadro de Servidores Ativos, não representam ainda os mestrandos, doutorandos e colaboradores que estão em fase de andamento de seus cursos.

FORMAÇÃO ACADÊMICA

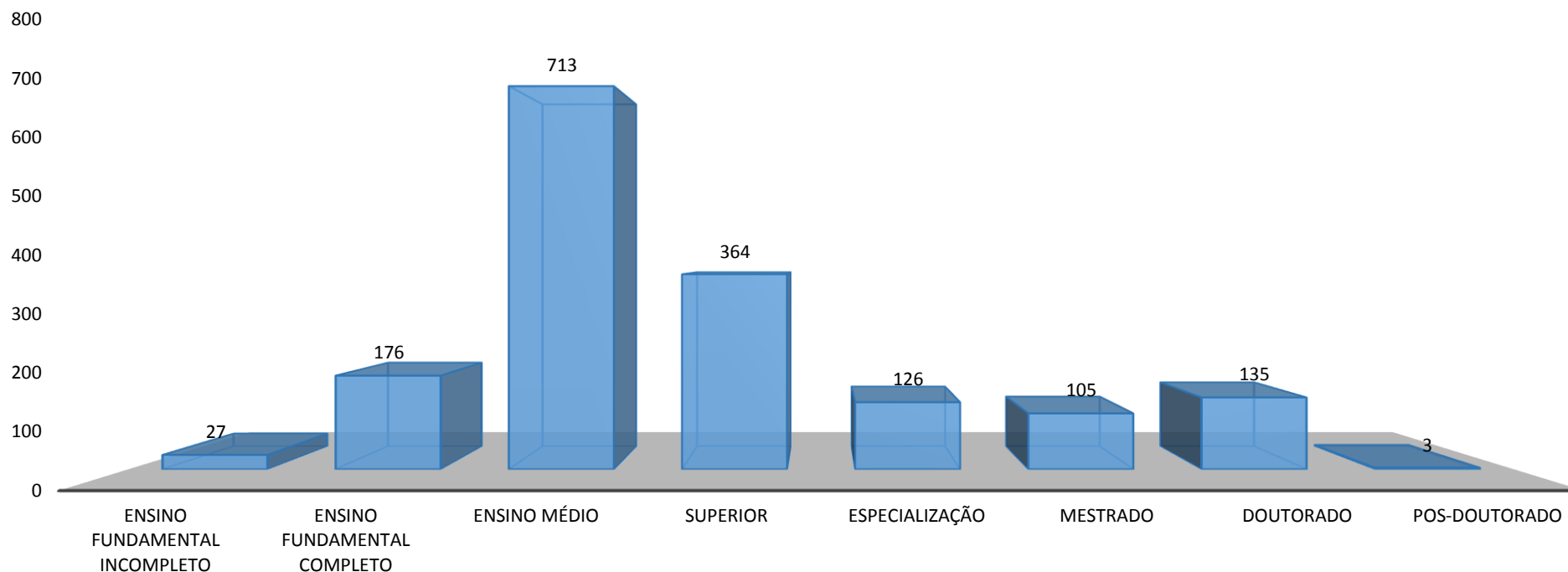

*Dados de 17/11/2016.

3.3.6.1 Política de capacitação e treinamento de pessoal

A Epagri possui hoje um programa de capacitação continuada e um programa de pós-graduação que estão sendo fundidos e transformados num grande plano de Desenvolvimento Profissional. O programa foi levado ao governo do estado em dezembro de 2016 e a meta é que seja implementado a partir de fevereiro de 2017.

O novo programa é composto por três grandes processos. O primeiro deles, de Capacitação Contínua, é composto por 3 áreas de formação (Corporativa, Técnica e Comportamental). O segundo, de Pós-Graduação, prevê a participação de colaboradores em cursos de Especialização, Mestrado e Doutorado. Por fim, o processo Pós-Doutorado/Pesquisador Visitante, voltado para os já Doutores da empresa, visa desenvolver novas competências, atualização de conhecimento e/ou estabelecimento de vínculos de colaboração para fortalecimento de redes e equipes.

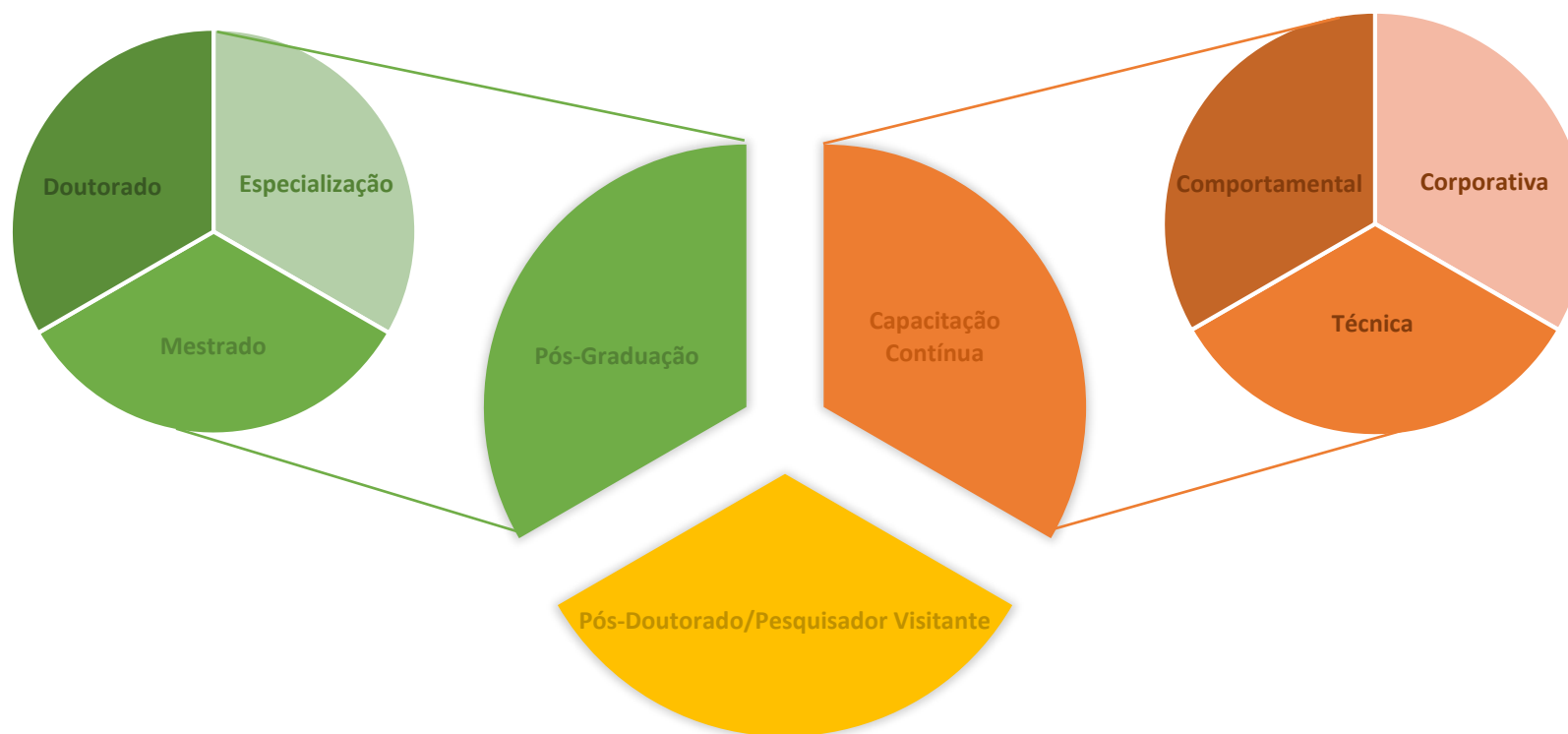

3.4 GESTÃO DO PATRIMÔNIO E INFRAESTRUTURA

3.4.1 GESTÃO DO PATRIMÔNIO IMOBILIÁRIO

Presente em praticamente todos os municípios do estado, a Epagri possui uma complexa estrutura para atender as demandas da área de pesquisa e extensão, além da capacitação de seus colaboradores. Além de 295 escritórios municipais utilizados para execução dos serviços de extensão, a Epagri conta ainda com diversas unidades (dentre elas algumas alugadas e outras utilizadas através de convênios) que se tratam de um bem valioso para a empresa:

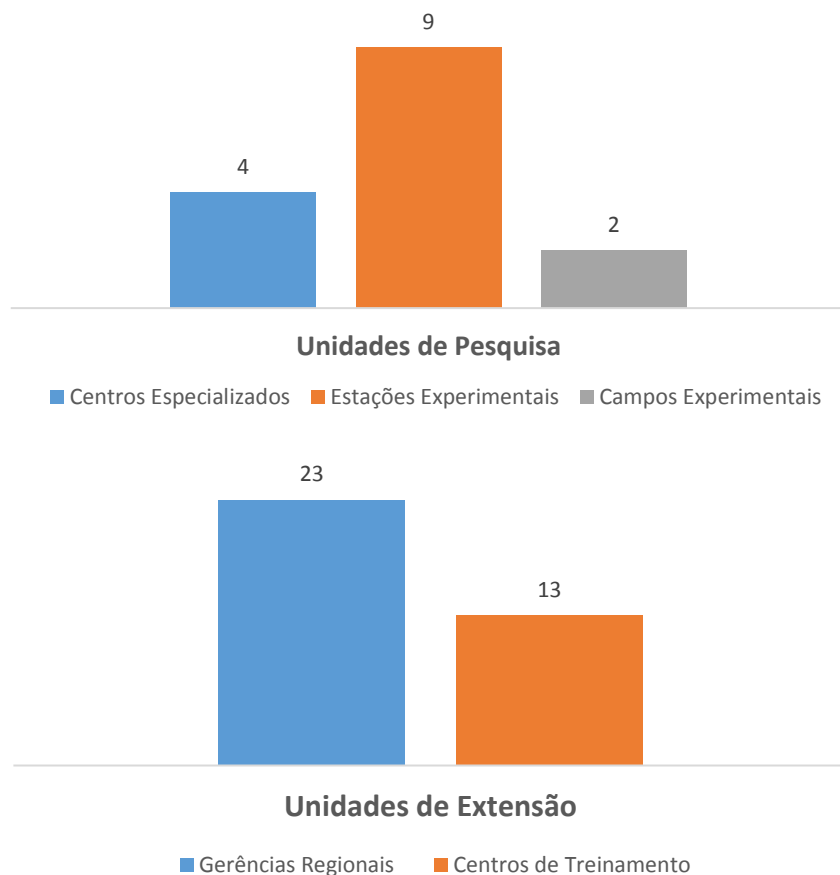

Investimento em materiais e equipamentos que suportam a infraestrutura das instalações da Epagri

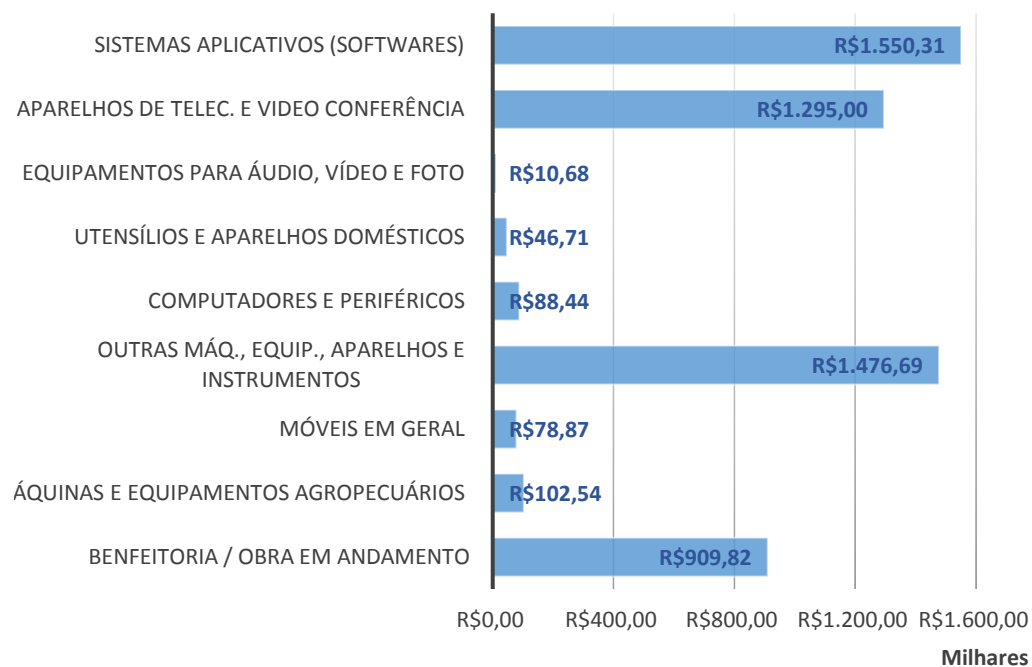

3.4.2 INFORMAÇÕES SOBRE IMÓVEIS LOCADOS DE TERCEIROS

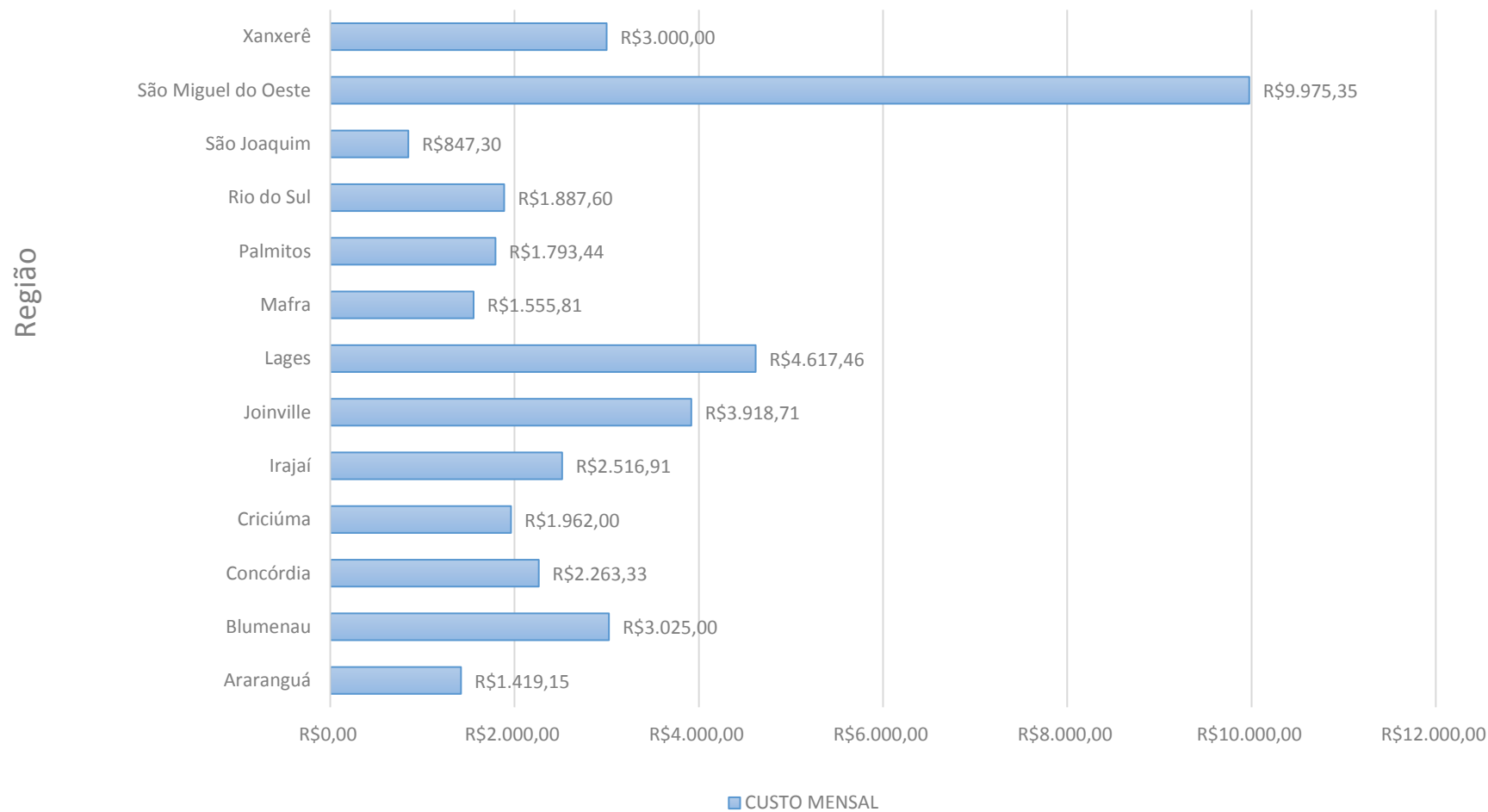

3.4.3 GESTÃO DA FROTA DE VEÍCULOS

A Epagri conta atualmente com uma frota de 864 veículos (veículos de passeio, tratores, caminhonetes, caminhões, etc) que estão à disposição de seus pesquisadores, extensionistas, técnicos, gestores, dirigentes e demais funcionários. Seguem abaixo alguns dos demonstrativos utilizados pelo departamento responsável para gestão da frota.

Ano de Fabricação dos Veículos

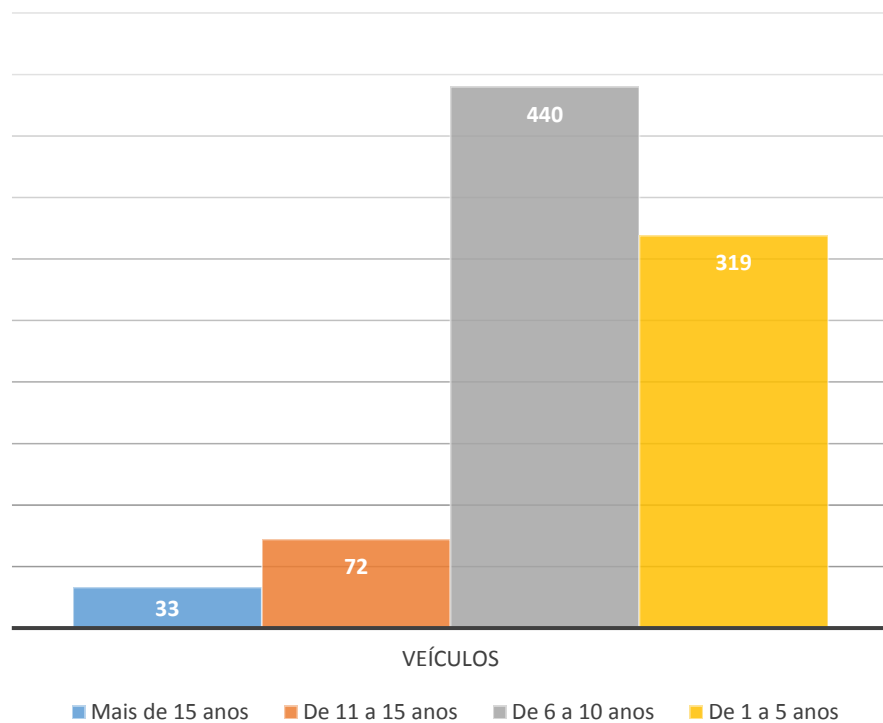

Custo Operacional

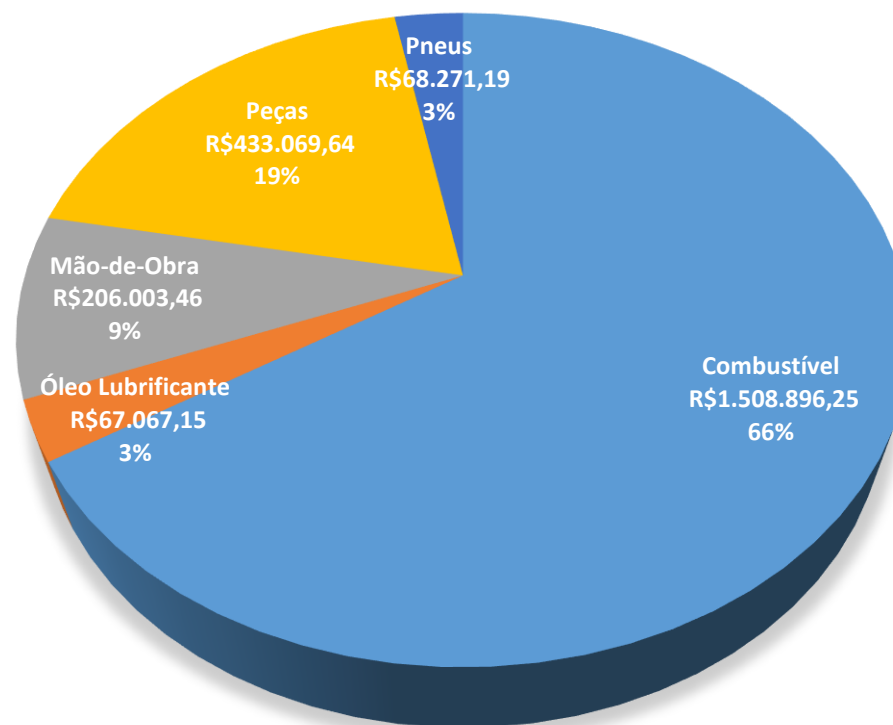

3.4.4 GESTÃO DA TECNOLOGIA DA INFORMAÇÃO (TI)

A Gestão da Tecnologia da Informação da empresa é de responsabilidade do Departamento Estadual de Gestão da Tecnologia da Informação – DEGTI. Subordinado à Diretoria Administrativa Financeira, é responsável por coordenar, integrar, articular, orientar e viabilizar os processos e as soluções corporativas em tecnologia da informação (TI) para a Empresa de Pesquisa Agropecuária e Extensão Rural de Santa Catarina - Epagri, de modo a torná-la mais competitiva.

Apenas em 2016 foram mais de R\$ 6 milhões investidos em infraestrutura, desenvolvimento e manutenção de sistemas.

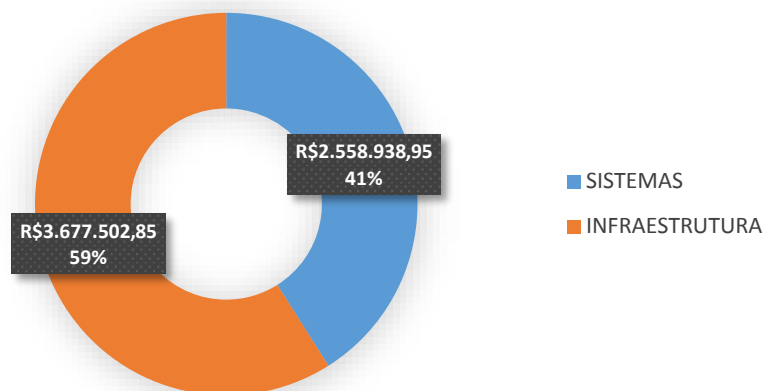

ORIGEM DE CHAMADOS

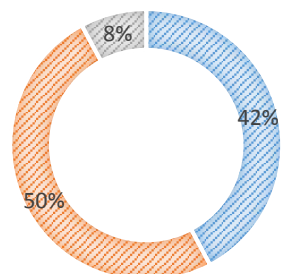

■ Web ■ Telefone ■ E-mail

O investimento em infraestrutura permitiu, entre outras coisas, a modernização do sistema de videoconferência e de seu sistema de atendimento. Em 2016 foram mais de 1300 chamados atendidos, destes, mais da metade foram abertos via canais digitais.

Além de sistemas especialistas, a Epagri mantém 17 grandes sistemas utilizados por suas equipes técnicas, gerenciais e pela sociedade.

SISTEMAS EPAGRI

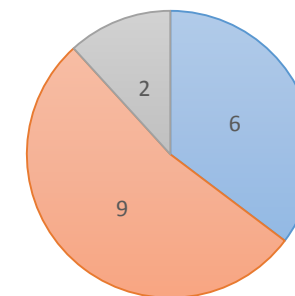

■ ADMINISTRATIVOS ■ TÉCNICOS
■ PLATAFORMAS MÓVEIS

4 TRANSFERÊNCIAS DE RECURSOS

A unidade gestora não realizou transferência de recursos no exercício de 2016.

4.1 VALORES ANUAIS DE LICITAÇÕES E CONTRATOS POR MODALIDADE

4.1.1 CONTRATAÇÕES POR MODALIDADE - UNIDADE GESTORA (ANEXO V, ITEM V, ALÍNEA "A")

Modalidade/Forma	Despesa Liquidada Anual em R\$			Exercício:	2016
	Obras e Serviços de Engenharia (A)	Compras (B)	Contratação de Serviços (C)	Total Anual: (A + B + C)	
Concorrência	---	---	---	---	
Tomada de Preços	957.382,36	---	---	957.382,36	
Convite	---	---	---	---	
Concurso	---	---	---	---	
Pregão Presencial	---	4.196.577,65	5.959.346,50	10.155.924,15	
Pregão Eletrônico	---	5.809.655,80	51.600,00	5.861.255,80	
Dispensa de Licitação (Art. 24, I e II)	---	306.668,14	233.982,44	540.650,58	
Dispensa de Licitação (Outras Hipóteses)	130.929,51	63.149,78	498.664,60	692.743,89	
Inexigibilidade de Licitação	---	87.612,39	834.717,08	922.329,47	
Regime Diferenciado de Contratação (RDC)	---	---	---	---	
Total	1.088.311,87	10.463.663,76	7.578.310,62	19.130.286,25	

4.2 ÓRGÃO DE IMPRENSA OFICIAL

Indicação do órgão de imprensa oficial, nos termos do art. 6º, XIII, da Lei nº 8.666/1993.

Diário Oficial do Estado de Santa Catarina.

5 CONTROLE INTERNO (Anexo V, Item VI)

Informações sobre as recomendações expedidas pelo órgão de controle interno e as providências adotadas no exercício, demonstrando: a) recomendações expedidas no exercício; b) recomendações pendentes de atendimento e justificativas para o seu não cumprimento.

A Auditoria Interna (AUDI), da Empresa de Pesquisa Agropecuária e Extensão Rural de Santa Catarina – EPAGRI, durante o exercício de 2016, não realizou auditorias ordinárias nas Gerências Estaduais, Gerências Regionais, Estações Experimentais, Centros de Treinamento e Centros Especializados.

As atividades do setor foram concentradas nos procedimentos de apuração de responsabilidade e sindicância. Os procedimentos de apuração de responsabilidade estão relacionados aos acidentes de trânsito e os extravios/furtos de equipamentos patrimoniais, enquanto as sindicâncias dizem respeito à apuração da conduta profissional de empregados do quadro funcional.

Além disso, a AUDI realizou atividades de orientação e assessoramento às Gerências Estaduais, Gerências Regionais, Estações Experimentais, Centros de Treinamento e Centros Especializados por meio de reuniões, atendimentos por telefone, via e-mail e correspondências internas.

Ainda, durante o exercício de 2016 o corpo técnico da AUDI acompanhou e analisou as contratações realizadas por meio do Concurso Público n.º 001/2013, totalizando a emissão de 06 (seis) pareceres no tocante à regularidade das contratações.

6 CONTRATO DE GESTÃO (Anexo V, Item VII)

A unidade gestora não possui contratos de gestão vigentes.

7 TERMOS DE PARCERIA (Anexo V, Item VIII)

A unidade gestora não possui termos de parceria vigentes.

8 EMPRESA DE PESQUISA AGROPECUÁRIA E EXTENSÃO RURAL DE SANTA CATARINA EM NÚMEROS

Em uma análise realizada em seu último Balanço Social (publicado em 2015 e disponível em http://www.epagri.sc.gov.br/?page_id=573), considerando um retorno global (dentro e fora da SC), a contribuição da Epagri para todos os agentes que utilizaram soluções geradas pela empresa alcançou a expressiva marca de R\$3,62 bilhões. Apenas para o estado de Santa Catarina este retorno chegou aos R\$1,2 bilhões de reais, que representaram um retorno de R\$3,59 aos catarinenses para cada real investido na empresa.

Retorno Social (milhões de reais)

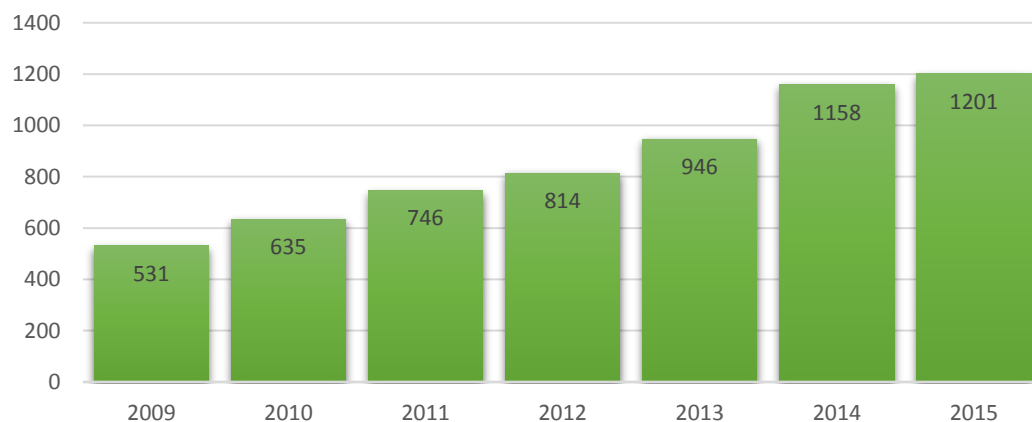

Considerando apenas o ano de 2015, ultrapassamos a marca de 2700 entidades e 115.000 famílias atendidas. No mesmo ano, 166 famílias rurais catarinenses compraram suas terras com financiamento do Programa Nacional de Crédito Fundiário (PNCF), do Governo Federal. Com elas, já são 11,8 mil famílias do Estado beneficiadas por esse programa, criado em 2004, e pelo seu antecessor, o Banco da Terra. Para ter acesso aos empréstimos, que podem chegar a R\$80 mil, os catarinenses contam com a ajuda da Epagri.

Isso é fruto de uma gestão cada vez mais voltada para resultados. Veja ao lado mais algumas informações sobre os esforços e resultados obtidos pela Epagri nos últimos anos

